

新型コロナウイルス関連情報

イベント中止、施設休館の最新情報など

▶区ホームページ(右記QRコード)

▶はなしょうぶコール(☎03-6758-2222)



新型コロナウイルス
感染症特集

緊急事態宣言が発令されました 感染拡大防止にご協力をお願いします

新型コロナウイルスの感染拡大を受け、国から緊急事態宣言が発令されました。都から外出自粛の要請や、施設使用・イベントの制限などの要請が行われます。区では、今後も国や都と連携し感染拡大防止に努める他、経済・生活支援策を行っていきます。

これまで以上に一人一人の行動が重要になります。引き続き不要不急の外出を避けるなど、感染拡大防止にご協力をお願いします。

東京都緊急事態措置相談センター

緊急事態宣言に基づき都が行う措置に対する都民や事業者の相談に応じます。

☎03-5388-0567(毎日 午前9時~午後7時)

区内感染者数 **25人**(4月7日発表)

区内感染者の爆発的拡大を回避し、区民自らが危機意識を持ち自己防衛に努めてもらうため、感染状況を公表しています。

陽性が判明した方は、指定医療機関に入院し、治療を行います。区では、感染原因や経路、接触者などを聞き取り、感染拡大防止のために適切な対応を行っています。

新型コロナウイルスに感染しないようにするために

外出を控え、3密を避けましょう

換気の悪い密閉空間



多くの人が密集

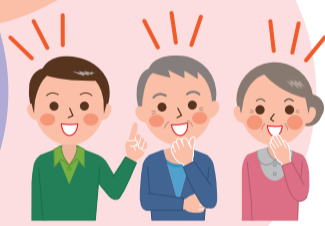

密接して会話や発声

3つの条件がそろう場所が集団感染のリスクが高い!

●手洗い

小まめに手を洗いましょう。流水と石けんで15秒以上洗い、水分を十分に拭き取りましょう。手指消毒用アルコール製剤(エタノールなどを60~80%程度含む物)による消毒も効果があります。

正しい手の洗い方

- ①時計や指輪を外す
- ②石けんを泡立て、手のひらをよくこする
- ③手の甲を伸ばすようにこする
- ④指先、爪の間を念入りにこする
- ⑤指の間を洗う
- ⑥親指と手首をねじり洗いする
- ⑦流水で洗い流す
- ⑧清潔なタオルなどで拭き取って乾燥させる



汚れが残しやすい部分

●咳エチケット

- ①マスクを着用する(口・鼻を覆う)



- ②マスクがないときはティッシュ・ハンカチなどで口や鼻を覆う



- ③とっさのときは上着の内側や袖で口や鼻を覆う



4月7日現在の区の当面の考え方

●イベント・行事など

5月6日(水・振休)までの区主催のイベント・行事などを原則延期または中止します。区が共催・後援するイベント・行事などについては、区の考え方を示し、開催の必要性の検討を要請します。

●学校の再開など

- ▶区立小・中学校、区立幼稚園、特別支援学校を5月6日(水・振休)まで臨時休業します。
- ▶区立小学校で行っている「わくわくチャレンジ広場」は、5月6日(水・振休)まで休止します。

手続きや申請の前にお電話ください

各種手続きや申請の際は、窓口に来る前に**まずは電話でご相談**ください。内容によっては、郵送や電子申請などで対応します。対面での相談が必要な場合は、窓口を案内します。

【問い合わせ】 はなしょうぶコール ☎03-6758-2222

各種証明書などの郵送請求

住民票の写しや戸籍に関する証明の発行、転出届などは、郵送でも受け付けています。

【担当課】 戸籍住民課 ☎03-5654-8191~2

●施設の休館および施設利用の一部休止

5月6日(水・振休)までの休館および施設利用の一部休止を決定しました。詳しくは2面をご覧ください。

●施設使用料などの返還

- ▶5月6日(水・振休)までの期間内に区施設利用を予約している方が、新型コロナウイルスを理由としてキャンセルする場合は、使用料を返還します。すでに休止している施設も使用料を返還します。
- ▶3・4月分の学童保育クラブ使用料は、利用日数に応じて日割り計算します。また、育児休業中からの復職を条件に4月入会が決定している方は、復職期限を令和2年5月末まで延期します。

●学童保育クラブ・保育施設について

家庭での保育を要請します。社会機能を維持する業務に携わる方などの保育は実施しますが、できる限り他者と接触する時間を短くするためにも、保育時間の短縮をお願いします。

外国人のみなさんへ For foreigners

Read the measures against the new coronavirus

この新聞を10言語で読むことができます

<https://www.catapoke.com/search/?keyword=katsushika-city>



新型コロナウイルス 健康相談窓口

帰国者・接触者電話相談センター

咳や発熱、強いだるさなどがある方はご相談ください。

葛飾区 ☎03 - 3602 - 1376

月～金曜日(祝日を除く)
午前8時30分～午後5時15分

東京都 ☎03 - 5320 - 4592

月～金曜日は午後5時～翌午前9時、土・日曜日と祝日は終日

新型コロナウイルス感染症相談電話

左記に該当しない場合の健康相談に応じています。

葛飾区 ☎03 - 3602 - 1399

月～金曜日(祝日を除く)
午前8時30分～午後5時15分
保健センター(7面上欄参照)でも相談に応じます。

東京都 多言語による相談(日・英・中・韓)

☎0570 - 550571(ナビダイヤル)

毎日(午前9時～午後9時)
聴覚障害のある方など FAX03 - 5388 - 1396

厚生労働省 ☎0120 - 565653(フリーダイヤル)

毎日(午前9時～午後9時)

新型コロナウイルス経済・生活支援

◆税・保険料の納付相談

新型コロナウイルス感染症の影響による休業や失業などで減収となり、税や保険料の納付にお困りの方はご相談ください。

①特別区税

【問い合わせ】 税務課 ☎03 - 5654 - 8280

②国民健康保険料、後期高齢者医療保険料

【問い合わせ】 国保年金課 ☎03 - 5654 - 8213

③介護保険料

【問い合わせ】 介護保険課 ☎03 - 5654 - 8249

上記①～③のうち収納対策課所管分

【問い合わせ】 収納対策課 ☎03 - 5654 - 8174

④国税

【問い合わせ】 葛飾税務署 ☎03 - 3691 - 0941

⑤国民年金保険料

【問い合わせ】 葛飾年金事務所 ☎03 - 3695 - 2181

◆自立相談支援窓口

新型コロナウイルス感染症の影響を含め、生活困窮となった方はご相談ください。

【問い合わせ】 自立相談支援窓口 ☎03 - 3695 - 1111(内線)2334

【担当課】 福祉管理課

◆新型コロナウイルス対策緊急融資(9月30日(水)まで)

区内中小企業・小規模事業者向けの融資です。予約の上、面談が必要になります。9月30日(水)まで受付期間を延長しました。

【担当課】 産業経済課 ☎03 - 3838 - 5556

◆緊急小口資金等の特例貸付

新型コロナウイルス感染症の影響による休業や失業などで減収し、生活資金にお困りの方に向けた特例の貸付制度です。要件や申請方法など、詳しくは葛飾区社会福祉協議会ホームページをご覧ください。

【問い合わせ】 葛飾区社会福祉協議会 ☎03 - 5698 - 2457

施設の休館および施設利用の一部休止 5月6日(水・振休)まで下表の施設を休館・休止します。

施設名	内容	問い合わせ	施設名	内容	問い合わせ
図書館(男女平等推進センター図書資料室、リリオ亀有図書サービスカウンターを含む)	休館	中央図書館 ☎03 - 3607 - 9201	男女平等推進センター	利用を休止(窓口業務・各種相談は実施)	男女平等推進センター ☎03 - 5698 - 2211
体育施設	休館	奥戸総合スポーツセンター体育館 ☎03 - 3691 - 7111	シニア活動支援センター	利用を休止(ワークスかつしかのみ利用可能)	シニア活動支援センター ☎03 - 5698 - 6201
かつしかエコライフプラザリサイクルセンター	休館	リサイクル清掃課 ☎03 - 5654 - 8273	上千葉砂原公園(ふれあい・引き馬コーナー・交通遊具)	利用を休止	公園管理所 ☎03 - 3694 - 2474
郷土と天文の博物館	休館	郷土と天文の博物館 ☎03 - 3838 - 1101	新宿交通公園(ミニSL・鉄道資料室・バス展示・交通遊具)		
絵と言葉のライブラリーミッカ	休館	政策企画課 ☎03 - 5654 - 8108	北沼公園(ムーンウォーカー・交通遊具)	利用を休止	福祉管理課 ☎03 - 5654 - 8244
科学教育センター(未来わくわく館)	休館	指導室 ☎03 - 5654 - 8573	かつしかボランティアセンター		
葛飾区伝統産業館	休館	産業経済課 ☎03 - 3838 - 5554	ウェルピアかつしか内喫茶コーナー(ミモザ)	利用を休止	障害者施設課 ☎03 - 5698 - 1336
寅さん記念館・山田洋次ミュージアム・山本亭	休館	寅さん記念館 ☎03 - 3657 - 3455	障害者就労支援センター	毎週水曜日の夜間開所(午後5時15分～7時)を休止	障害福祉課 ☎03 - 3695 - 2224
水元かわせみの里	休館	水元かわせみの里 ☎03 - 3627 - 5201	地域型児童館	休館	育成課 ☎03 - 5654 - 8293
金魚展示場	休館	公園課 ☎03 - 3693 - 1777	基幹型児童館・子ども未来プラザ	休館(母子健康手帳の交付や子育て相談などは受付可能)	子ども家庭支援課 ☎03 - 5699 - 1224
静観亭	利用を休止(窓口業務のみ実施)	静観亭 ☎03 - 3693 - 6636	金町子どもセンター	利用を休止(子育てに関する相談は受付可能)	子ども家庭支援課 ☎03 - 6240 - 7591
和楽亭		和楽亭 ☎03 - 5670 - 3515	子育てひろば いろは、親子カフェアリス	利用を休止(土曜日の母子健康手帳の交付、育児相談は受付可能)	子育て支援課 ☎03 - 5654 - 8297
地区センター(別館含む)・集い交流館・学び交流館・憩い交流館	利用を休止(地区センターと学び交流館は窓口業務のみ実施)	地域振興課 ☎03 - 5654 - 8235	子育てひろば(いろはを除く)・親子ひろば	利用を休止	教育総務課 ☎03 - 3826 - 8655
勤労福祉会館	卓球室・練習室の貸切および個人・団体の卓球などの利用を休止	産業経済課 ☎03 - 3838 - 5556	小・中学校、旧学校における施設(体育館、校庭など)の貸し出し	利用を休止(遊び場開放・スポーツ開放も含む)	かつしかシンフォニーヒルズ ☎03 - 5670 - 2222
にいじゅくプレイパーク	遊びの基地のみ休止	地域教育課 ☎03 - 5654 - 8482	かつしかシンフォニーヒルズ	利用を休止(窓口業務のみ実施)	かめありリリオホール ☎03 - 5680 - 2222
水元スポーツセンター公園子ども動物広場	休館		かめありリリオホール		

大規模イベントの中止について

次のイベントの中止を決定しました。

子どもまつり・子どもつり大会

【会場】 水元公園

【担当課】 地域教育課 ☎03 - 5654 - 8482

観光課 ☎03 - 3838 - 5558

葛飾菖蒲まつり

【会場】 堀切菖蒲園、水元公園

【担当課】 観光課 ☎03 - 3838 - 5558

かつしか環境・緑化フェア

【会場】 テクノプラザかつしか

【担当課】 環境課 ☎03 - 5654 - 8228

エンジョイスports2020総合開会式

【会場】 奥戸総合スポーツセンター 他

【担当課】 生涯スポーツ課 ☎03 - 3691 - 7111

東金町運動場スポーツライミングセンターオープニングイベント

【会場】 東金町運動場スポーツライミングセンター

【担当課】 生涯スポーツ課 ☎03 - 3691 - 7111

4月の乳幼児健康診査の中止・延期について

【中止】 3～4カ月児健康診査

【延期】 1歳6カ月児歯科健康診査

3歳児健康診査

対象の方には個別に連絡します。保健センター(7面上欄参照)では電話相談を実施しています。



(3)

本紙はUD(ユニバーサルデザイン)フォントを使用しています。

区民相談 5月分		5月4日(月・祝)・5日(火・祝)・6日(水・振休)の相談はありません。	
相談に関する資料があればお持ちください。		中小企業経営相談	月～金曜 午前10時～午後5時 産業経済課(テクノプラザかつしか内) (要電話予約) ☎03-3838-5556
福祉サービス苦情調整	金曜 午後1時30分～3時30分	福祉総合窓口相談室(区役所2階201番) (前日までに福祉管理課☎03-5654-8243へ電話予約)	教育相談 月～金曜 午前9時～午後5時 来所は要電話予約 ☎03-5668-7603 総合教育センター
精神保健相談	精神科医が相談に応じます。	保健センター(7面上欄参照)(要電話予約)	いじめ相談
健康に関する相談	月～金曜 午前8時30分～午後8時	健康ホットラインかつしか (電話相談のみ) ☎03-3602-1244	子ども総合センター
患者からの医療相談	月～金曜 午前9時～午後5時	患者相談窓口(電話相談のみ) ☎03-3602-1226(専用)	子ども総合センター
手話相談	月～金曜 午前9時～午後5時	FAX03-5698-1531 障害福祉課 (区役所2階201番)	子ども総合センター
55歳以上の就業相談・あっせん	月～金曜 午前9時～午後4時	ワークスかつしか(シニア活動支援センター内) ☎03-3692-3181	悩みごと相談(女性対象) 月・火・木・金曜 午前10時～午後5時 水曜 午後1～8時(午後5時以降は電話相談のみ・男性からの相談も可)
内職相談	火・木曜 午前10時～午後4時	しごと発見プラザかつしか(テクノプラザかつしか内) ☎03-5680-8765	女性に対する暴力相談 月・木曜 午前10時～午後5時 男女平等推進センター(要電話相談) ☎03-5698-2211
就職相談あっせん	月～金曜 午前10時～午後7時(要予約) 5/2・16(土) 午前10時～午後5時(要予約)		法律相談(女性対象) 火曜 午後1時30分～4時30分

電話のみの区民相談(面談は中止) 4・5月分

新型コロナウイルス感染拡大防止の観点から、以下の相談については対面での相談を中止し、電話のみでの相談に変更します。

4月29日(水・祝)、5月4日(月・祝)・5日(火・祝)・6日(水・振休)の相談はありません。



消費生活相談	月～金曜 午前9時～午後4時30分	消費生活センター(ウィメンズパル内) ☎03-5698-2311	若者相談	月～金曜 午前10時～午後5時	予約専用電話(要電話予約) ☎03-6823-1848
交通事故相談	月～金曜 午前8時45分～午後5時	区民相談室 ☎03-5654-8616	成年後見センター相談	月～金曜 午前8時30分～午後5時	成年後見センター ☎03-5672-2833
住宅修繕相談	月～金曜 午前8時30分～午後5時	区民相談室 ☎03-5654-8612～5	外国人の入国・在留・帰化・就労など手続き相談(日本語対応)	5/8(金) 午後1～4時 外国人を雇用している事業者も利用できます。	区民相談室 Katsushika City Office ☎03-5654-8617
区政・一般相談			外国人生活相談 Foreign Resident's Advisory Desk 外国人生活相談室	4/13・20・27、5/11・18・25(月) 午後0時30分～4時30分 4/13・20・27、5/11・18・25(Mon) 0:30pm～4:30pm 4月13日・20日・27日、5月11日・18日・25日(星期一) 中午12時30分、至下午4時30分	
法律相談	火～金曜 午後1時～4時40分	予約が必要です。 相談日の2週間前の午前8時30分から受け付け。 区民相談室 ☎03-5654-8612～5	NPO活動に関する相談	一般相談 月～金曜、第1・3土曜 午前8時30分～午後5時	ボランティア・地域貢献活動センター(ウェルピアかつしか内) ☎03-5698-2511
登記・測量相談	4/16、5/21(木) 午後1時～3時45分				
遺言書・遺産分割協議書の書き方相談	4/21、5/19(火) 午後1～4時				
税金相談	水曜 午前10時～午後3時40分				

休止中の区民相談

- ▷法律相談 (金町・新小岩北地区センター)
- ▷年金・社会保険・労働問題相談
- ▷不動産取引相談
- ▷建築・リフォームなんでも相談
- ▷人権身の上相談
- ▷青少年の生活相談
- ▷行政相談
- ▷ピアカウンセリング相談

区民のひろば

掲載の決まり
次の項目に当てはまらない場合は、掲載できません。
▽文化芸術・スポーツ活動などを区内で行っている自主的な団体であること
▽1回当たりの費用は2千円以内、入会金は備品など経費相当分であること
▽営利、交際、相談、勧誘、売名行為、政治・宗教活動ではないこと
▽広報紙に掲載する問い合わせ先の方・団体の代表者は葛飾区民であること
▽個人指導の活動ではないこと
▽催し物は、掲載希望月の2カ月前までに申し込んでいただくこと
※会員募集の掲載は、申し込み順に掲載します。再申し込みは掲載後に受け付け、再掲載は前回掲載後6カ月を経過してからです。

催し物
区は内容に関与しません。
借地借家法律セミナー
4月29日(水・祝)10時、葛飾借地借家人組合事務所(金町1-20-9) 要電話予約 ☎岩瀬03(36008)2251(平日10～17時)
英語・韓国語勉強会(全8回) 5月20日、7月8日の(水)英語18時、韓国語19時30分、20時30分、かつしかシンフォニーヒルズ

会員登録
社交ダンス(初心者・初級) 月4回(火)金15時30分、堀切地区(他)月3千円、入会千円、入会090(1703)6491
社交ダンスで脳トレしませんか? 月6回(水)13時30分、水元地区、月2千円、入会千円、津金080(1289)1025
大勢の人と楽しく踊れます(土)13時、新小岩北地区、1回300円、荻野090(42008)0005
コーラスの練習 月3回(月)10時、かつしかシンフォニーヒルズ、月4千円、矢作03(36007)0270
日本・世界の歌を歌う 第2回(14時)、熊谷宅(堀切1丁目) 1回千円、熊谷03(36997)2722
シニア和風いけばなアレンジ 月2回(木)10時30分、亀有地区、体験1100円(花代込み)、山岸090(12006)7241
着付けとマナー 月3回(金)13時、亀有学び交流館、1回千円、入会2千円、石井070(5668)9852
男の料理(女性も歓迎) 月1回(日)10時、亀有学び交流館、1回1500円、入会千円、後藤090(6498)7597

外出が困難な方へ **出張理美容サービスをご利用ください**

理容師・美容師がご自宅を訪問し、カットを行います。利用の際は、家族の方などの立ち会いをお願いします。病院に入院している方、介護施設などに入所している方は利用できません。詳しくはお問い合わせください。

【対象】 令和2年度から対象が拡大しました

高齢の方

区内在住65歳以上で外出が困難な次のいずれかに該当する方
▶要介護3以上の介護認定を受けている方(40~64歳で特定疾病により介護認定を受けている方を含む)

▶身体障害者手帳1・2級、または愛の手帳1・2度をお持ちの方
障害のある方

身体障害者手帳1・2級、または愛の手帳1・2度をお持ちで外出が困難な方

【利用回数】 1年間で6回以内
申請月により利用回数が異なります。

【費用(1回)】 500円

美容店のヘアカラー、メイクは別料金です。詳しくは美容店にお問い合わせください。

【利用方法】

申請受付後、区から出張券と利用店名簿を送付します。利用希望日の1週間くらい前までに、希望の理美容店に直接連絡して、出張日を予約してください。

理容師・美容師が自宅を訪問したときに、出張券1枚と利用料金を渡してください。

【申し込み・担当課】

▶高齢の方
高齢者支援課(区役所2階201番) ☎03-5654-8259

▶障害のある方
障害福祉課(区役所2階201番) ☎03-5654-8301



第二期葛飾区子ども・子育て支援事業計画を策定しました

令和2~6年度までを計画期間とする「第二期葛飾区子ども・子育て支援事業計画」を策定しました。

詳細については、区ホームページからご覧になれます。

【担当課】 育成課 ☎03-5654-8293

主な新規事業の内容

●**指導検査体制の強化**

保育施設の質(安全性)の確保を図るため、区独自に保育の安全性を中心とした保育内容検査を行います。

●**産後ケア体制の整備**

産婦の心身の健康状態を確認し、適切な支援をするため、産婦健康診査にかかる費用の一部を助成します。

また、産後の健康管理や授乳などに不安を抱える母子に対して、心身のケアや授乳指導、育児支援を行う産後ケア事業を実施することで、安心して子育てができるよう支援します。

●**ゆりかご葛飾**

妊娠初期に個別に面接(ゆりかご面接)を行い、一人一人の状況に合わせた出産直後までのサポートプラン「葛飾区ゆりかごプラン」を作成し、必要な支援を行います。また、乳幼児健康診査や産前・産後の母子を支えるさまざまな事業、医療機関との連携による就学期前までの継続的な支援を行います。

●**かつしか子ども応援事業**

家庭の経済状況や養育環境など、さまざまな事情を有する子どもが、家庭や学校以外で安心して過ごすことができる場を提供します。

また、保護者の子育ての悩み・不安に応じる養育支援や、学習などの意欲を喚起する支援を行うとともに、高校生世代の中途退学未然防止のための支援や中学卒業後の進路未決定者・高校中退者の学び直し、就学支援などを行います。

●**児童相談所の設置**

令和5年度を目標に児童相談所を設置し、子どもの安全を守るための一時保護、法的対応などの介入的対応、保護者に代わって子どもの養育をする社会的養護まで、区が一貫して対応するための体制を強化します。

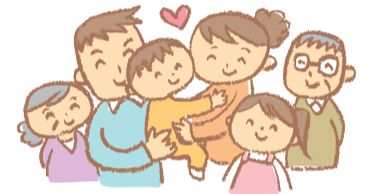

プレミアム付商品券の取扱店を募集します

【担当課】 商工振興課

葛飾区商店街連合会が販売するプレミアム付商品券の取扱店を募集します。募集要項や申込方法など詳しくは、葛飾区商店街連合会(☎03-3838-1813)へお問い合わせください。

※購入方法など詳しくは、広報かつしかなどで順次お知らせします。



【対象】

区内で小売業・飲食業・サービス業などの事業を営み、葛飾区商店街連合会に加盟している店舗(葛飾区商店街連合会に加盟していない店舗は、準会員(年会費2,400円)に加盟していただきます)

【問い合わせ】

葛飾区商店街連合会
☎03-3838-1813
(月~金曜日(祝日を除く)午前10時~午後4時)

かつしかフードフェスタ2020の出店者を募集します

【日程】 11月21日(土)・22日(日)

【会場】 新小岩公園(西新小岩1-1-3)

会場で食事の提供・販売を行う区内飲食店・食品製造小売業を募集します。

【担当課】 商工振興課

【出店料】 ▶テント・プレハブ/100,000円
▶キッチンカー/70,000円

その他、諸費用が掛かります。詳しくはお問い合わせください。

●**出店には説明会への参加が必要です**

【説明会日時】

▷5月11日(月)午前10時から・午後2時から
▷5月13日(水)午後2時から・午後6時から
いずれかの回にご参加ください。

【会場】 テクノプラザかつしか(青戸7-2-1)

【申込方法】 5月7日(木)午後5時までに電話またはかつしかフードフェスタホームページ(<https://katsushika-food.jp>)の参加申し込みフォームで。

右のQRコードからもアクセスできます。



昨年は約80,000人が来場!



【申し込み・問い合わせ】 かつしかフードフェスタ2020運営事務局(受託事業者:株式会社イベント・コミュニケーションズ)

☎03-3541-1711(月~金曜日(祝日を除く)午前9時~午後5時)

✉k-food2020@eventcom.jp

催し・講座などの開催について

新型コロナウイルス感染拡大防止のため、紙面に掲載している催しや講座などを中止する場合があります。開催については区ホームページをご覧ください。新型コロナウイルス感染拡大防止にご理解とご協力をお願いします。

お知らせ

**基本構想・基本計画
策定委員会(全体会)
を傍聴できます**

【日時】 4月28日(火)
午前10時～正午

【会場】 ウイメンズパル
(立石5・27・1)

【定員】 15人程度

【申込方法】

4月21日(火)午前9時から
電話で(先着順)。

【申し込み・担当課】
政策企画課

☎03(5875)6834

**行政評価委員会委員
を募集します**

区が実施した事業について職員から説明を受け、取組内容や成果を区民の視点で評価します。

【活動日時】 6月下旬～8月下旬に6回、令和3年2～3月に1回(全7回。月々金曜日の日中2時間程度)

【会場】 原則、葛飾区役所

【対象】 区内在住18歳以上の方6人

【報酬】(1回当たり)

東京理科大学との技術連携による、新技術や新製品

6千円

【選考方法】 5月中旬に書類選考・面接。

【申込方法】

論文「私が考える「区民との協働」について」(800字程度、様式自由)と、住所・氏名(フリガナ)・年齢・電話番号を書いた用紙を、4月24日(金)必着までに持参か郵送。電子申請可。

【申し込み・担当課】

〒124・855葛飾区役所政策企画課(区役所6階608番)

☎03(5654)8143

**国民健康保険料・後期高齢者医療保険料
休日納付相談**

保険料の納付などでお困りの方はご相談ください。

【日時】 4月26日(日)

午前9時～正午

【会場・担当課】
国保年金課

(区役所3階315番)

☎03(5654)8213

**東京理科大学産学連携
施設
入居企業を募集します**

東京理科大学との技術連携による、新技術や新製品

【日時】 4月17日(金)

午前10時～11時15分、午後0時30分～4時

【会場】 区役所正面玄関前

【対象】 16～69歳で体重が男性45kg以上、女性40kg以上の方(65歳以上の方は、60～64歳の間に献血の経験がある方)

【持ち物】 運転免許証・健康保険証など本人確認ができる物

【問い合わせ】

の開発を志向する企業などを支援する施設です。詳しくはお問い合わせください。

【所在地】 東京理科大学葛飾キャンパス(新宿6・3・1)

【対象施設】 インキュベーションルーム(オフィスタイプ・簡易設備設置可)2室

月額2万8200円

敷金は賃料の3カ月分。

光熱水費・通信費、消費税は別途負担。

【入居時期】 7月(予定)

【入居期間】 原則、3年間

【入居審査】 書面および面接による審査を行います。

【申込方法】 東京理科大学研究戦略・産学連携センターホームページ(<https://www.tus.ac.jp/ura/patent/index04.html>)から申請書を取り出し、5月22日(金)必着までに郵送。

【申請・問い合わせ】

〒162・801新宿区神楽坂1・3東京理科大学研究戦略・産学連携センター企画管理部

☎03(5228)7440

【担当課】 商工振興課

献血にご協力ください

【日時】 4月17日(金)

午前10時～11時15分、午後0時30分～4時

【会場】 区役所正面玄関前

【対象】 16～69歳で体重が男性45kg以上、女性40kg以上の方(65歳以上の方は、60～64歳の間に献血の経験がある方)

【持ち物】 運転免許証・健康保険証など本人確認ができる物

【問い合わせ】

このマークのあるものは、パソコン・携帯電話から電子申請で申し込みができます(一部、携帯電話からは申請できないものがあります)。

東京都赤十字血液センター
☎03(5272)3523

【担当課】 健康づくり課

子育て・子ども

**自閉症・情緒障害特別
支援学級
保護者説明会**

知的障害がなく、自閉症などの可能性があるお子さんを対象とした自閉症・情緒障害特別支援学級の教育内容や入級審査について説明します。

【日時・会場】

左表のとおり

【対象】 区立小・中学校に通学するお子さんの保護者

各回20人程度

【申込方法】

各回の前日までに電話で。

【申し込み・担当課】

総合教育センター

☎03(5668)7601

**子ども・若者への支援
活動を行う団体に活動
費を補助します**

子ども食堂や学習支援など、子どもや若者への支援活動を行う団体に、活動の立ち上げや運営に係る経費を補助します。

申請には事前相談が必要です。詳しくは、募集要項をご覧ください。

【主な対象事業】

▽子ども食堂、学習支援、体験活動や自由に過ごせる場所などの提供

▽不登校・引きこもりなどの子ども・若者への支援活動

▽子ども・若者の支援などに資するイベント事業

【補助限度額】

▽事業立ち上げに対する補助/20万円(補助対象経費の10分の10以内)

▽活動費に対する補助

①日常的な支援活動

月1回以上の活動/30万円(補助対象経費の3分の2以内)

②子ども・若者支援などに資するイベント事業(開催実績、参加者数などの条件あり)/60万円(補助対象経費の3分の2以内)

【事前相談期間】

4月15日(水)～令和3年1月15日(金)

【申請期間】

4月22日(水)～令和3年1月29日(金)

【申請方法】 募集要項に添付の申請書類を持参か郵送。募集要項は区ホームページからも取り出せます。

【募集要項配布・事前相談・申請・担当課】

〒124・855葛飾区役所子ども応援課(区役所4階401番(5月7日(木)以降は4階402番))

☎03(5654)8578

**産後ケア
デイケア利用者募集**

産後のお母さんの心とからだの休息や赤ちゃんのケアを、日帰りで受けることができます。助産師による個別相談も実施します。

【日時】 5月8日(金)

午前10時～午後3時

【会場】 健康プラザかつしか(青戸4・15・14)

【対象】 区内在住の生後1～4カ月未満のお子さんと母親15組

【申込方法】

4月17日(金)午前8時30分から電話で(先着順)。

【申し込み・担当課】

青戸保健センター

☎03(3602)1284

「日本のうた」・住所・氏名(フリガナ)・年齢・電話番号を書いて、4月27日(月)必着まで(多数抽選)。

【申し込み・担当課】

〒124・0012立石6・38・11シニア活動支援センター

☎03(5698)6201

**都立農産高校公開講座
園芸基礎講座 全3回**

区民大学単位認定講座。

【区内左表のとおり定20人費4500円(往復ハガキに「園芸基礎講座」・住所・氏名・年齢・電話番号を書いて、4月30日(木)必着まで(多数抽選)。会申問124・002西亀有1・28・1都立農産高等学校公開講座担当

☎03(3602)2865

【担当】 生涯学習課

【日時】 5月3日(水)～7月29日(水)

(7月22日を除く)午前10時～11時30分(区内在住65歳以上で、会場まで自分で来られる方24人費3千円(往復ハガキに「優しいヨガ」・住所・氏名(フリガナ)・年齢・電話番号を書いて、4月30日(木)必着まで(多数抽選)。

【申し込み・担当課】

〒124・0012立石6・38・11シニア活動支援センター

☎03(5698)6201

優しいヨガ 全8回

床で行うヨガを中心に、楽しみながら健康的な体をつくりまします。

【日時】 5月3日(水)～7月29日(水)

(7月22日を除く)午前10時～11時30分(区内在住65歳以上で、会場まで自分で来られる方24人費3千円(往復ハガキに「優しいヨガ」・住所・氏名(フリガナ)・年齢・電話番号を書いて、4月30日(木)必着まで(多数抽選)。

【申し込み・担当課】

〒124・0012立石6・38・11シニア活動支援センター

☎03(5698)6201

健康・介護予防

**脳力トレーニング
脳トレ学園 全8回**

簡単な計算と音読などの学習や、記憶力・判断力などを養うプログラムで脳の活性化を図ります。

【日時】 6月15日(水)～8月3日(月)

午後2時～3時30分(区内在住のおおむね65歳以上の

【日時】 9/5(土) 午前10時～正午

11/28(土) 午前10時～正午

12/5(土) 午前9時～正午

内容

秋野菜の栽培

季節のフラワーアレンジメント

正月飾り

最新情報

国の経済対策をはじめとする
緊急対応策などの情報
(首相官邸ホームページ)



住宅改修費を一部補助します

工事施工後の申請はできませんので、必ず工事前にご相談ください。古くなったり、壊れたりした物の修理、新築・増改築は対象外です。
【担当課】 高齢者支援課
☎03 - 5654 - 8259
お近くの高齢者総合相談センターでも相談できます。

自立支援住宅改修 ～介護認定を受けていない方への補助～

【対象】 区内在住65歳以上で在宅生活をし、介護認定を受けていない方で、運動機能の低下などにより、住宅改修の必要性が認められる方
【改修内容】 手すりの取り付け、段差の解消、滑り防止の床材の取り替え、引き戸など扉の取り替え、便器の洋式化
【補助額】 対象工事費(限度額20万円)の9割(生活保護を受給している方は10割)



住宅設備改修費助成 ～介護保険の対象外の設備改修の補助～

【対象】 区内在住65歳以上(40～64歳で特定疾病の方を含む)で在宅生活をし、要支援・要介護の認定を受けている方で、在宅での生活を継続するために住宅設備の改修が必要と認められる方
【改修内容と対象工事限度額】
▷浴槽の取り替え379,000円
▷車いす対応の流し台・洗面台の取り替え156,000円
▷階段昇降機の設置1,332,000円(機器本体・付属器具979,000円、設置費353,000円)
【補助額】 対象工事費(限度額内)の7～9割(生活保護を受給している方は10割)

歩きたばこや自転車などで走行中の喫煙は危険・迷惑行為です！

【担当課】 地域振興課
☎03 - 5654 - 8219

危険 たばこの火種が、すれ違った歩行者に火傷を負わせたり、衣服に付いて穴を開けたりすることがあります。

危険 たばこを持つ手の位置がちょうど子どもや車いすの方の目の高さとなるため、重大な事故につながる恐れがあります。

危険 たばこのポイ捨ては、子どもやペットなどの思わぬ事故や、火災につながる恐れがあります。

迷惑 歩きたばこで生じた煙により、周囲の方が不快な思いをします。



JR線駅周辺の喫煙禁止区域における調査結果について

「葛飾区きれいで清潔なまちをつくる条例」の改正により、JR新小岩・金町・亀有・綾瀬、京成立石・お花茶屋・堀切菖蒲園駅周辺を喫煙禁止区域に指定しています。

ポイ捨て実態調査

1週間当たりの吸い殻のポイ捨て量
(JR新小岩・金町・亀有駅周辺にて6月・10月・2月の年3回実施)

年度	本数
平成26年度	10,168
27年度	8,910
28年度	8,392
29年度	7,741
30年度	5,911
令和元年度	4,955

歩きたばこや自転車などで走行中の喫煙は、危険・迷惑行為です！区では区内全域でごみや吸い殻のポイ捨て、歩きたばこを条例で禁止しています。また、喫煙禁止区域外で喫煙する際に他人への危険・迷惑とならないよう配慮する義務を条例に規定しています。マナーを守って、誰もが快適で住みよいまちづくりにご協力をお願いします。

関係機関のお知らせ 東京都シルバーパス 4～9月に新規に購入する方へ

都営交通や都内を走行する民営バスなどが利用できる「東京都シルバーパス」を発行しています(有効期間は発行日から令和2年9月30日(水)まで)。

【対象】 都内に住民登録をしている70歳以上の方(寝たきりの方を除く)

70歳になる月の初日(1日が誕生日の方は前月の初日)から申し込みできます。

【申込方法】 最寄りのバス営業所・都営地下鉄定期券発売所などのシルバーパス発行窓口でお申し込みください。

【費用】

1	令和2年度の住民税が「課税」で、令和元年(平成31年)の合計所得金額が125万円を超えている方	10,255円 (4～9月に購入される場合)
2	令和2年度の住民税が「非課税」の方	1,000円
3	令和2年度住民税は「課税」であるが、令和元年(平成31年)の合計所得金額が125万円以下の方	1,000円

【必要な物】

住所・氏名・生年月日が確認できる書類(保険証や運転免許証など)

費用が1,000円の方

上記に加え、①～③のうちいずれか一つが必要です(ただし、合計所得金額が125万円の方は住民税課税証明書が必要)。

①令和2年度介護保険料納入決定通知書

②令和2年度住民税課税・非課税証明書

③生活保護受給証明書

※令和2年度住民税の賦課決定が行われるまでの期間(4～6月ごろ)は、令和元年(平成31年)度の書類で代用できます。

※令和2年度住民税が「課税」の方で、令和元年に長期または短期譲渡所得に係る特別控除の適用があり、合計所得金額から特別控除額を控除して得た額が125万円以下の方は、必要書類が異なりますのでお問い合わせください。

【問い合わせ先】 (一社)東京バス協会シルバーパス専用電話 ☎03 - 5308 - 6950
(午前9時～午後5時(土・日曜日、祝日を除く))

協働のまち葛飾下町川柳コンクール の入賞者が決まりました

ことばを通じて協働のまちを推進していくために実施した「協働のまち葛飾下町川柳コンクール」の入賞者および作品は次の通りです(敬称略)。

【担当課】 政策企画課 ☎03 - 5654 - 8177

テーマ 祭り

小学生の部	・区長賞	上村空澄	出てくるよ かつしかおんど ぼくの町
	・教育長賞	大場悠生	夏まつり 人びと笑顔 あふれるよ
	・葛飾川柳連盟 会長賞	木下琴葉	耳ふさぐ 花火舞い散る 星のよう
中学生の部	・区長賞	松本優香	下町の 笑顔あふれる 夏祭り
	・教育長賞	榎本美桜	目を奪う 花火に負けぬ 君の笑み
	・葛飾川柳連盟 会長賞	深澤優寿	活気づき 街が1つに なる祭り
一般の部	・区長賞	森澤多美子	沿道に 止めて山車待つ 車椅子
	・葛飾川柳連盟 会長賞	井上清	此の浴衣 母の形見で 祭りの輪
	・特別賞	白塚榮重	下町に 育ち三代 祭笛

その他、入選作品については、区ホームページをご覧ください。

また、入賞・入選作品は区民ホールや地区センターに展示する予定です。日程につきましては、別途お知らせいたします。

3月の特殊詐欺被害は8件、約664万円です。留守番電話を使って被害を防ぎましょう。犯人は自分の声が録音されることを嫌います。

【問い合わせ】 ▷亀有警察署 ☎03 - 3607 - 0110 ▷葛飾警察署 ☎03 - 3695 - 0110 【担当課】 生活安全課

(7)

健康部(保健所)
 (代)☎03-3602-1222
 青戸4-15-14

青戸保健センター
 ☎03-3602-1284
 青戸4-15-14

金町保健センター
 ☎03-3607-4141
 金町4-18-19

新小岩保健センター
 ☎03-3696-3781
 西新小岩4-21-12

水元保健センター
 ☎03-3627-1911
 東水元1-7-3

人材募集

【勤務期間】 いずれも6月1日～令和3年3月31日(再任可) 詳しくはお問い合わせください。

職種・勤務内容	募集人数	対象	勤務日時	報酬など	申込方法	選考日・選考方法	申し込み・担当課
区立保育園 要支援児保育士 集団保育の適応などに補助が必要な乳幼児の保育業務	若干名	保育士の資格を有する方	月～土曜日のうち週4日または5日・週30時間勤務 午前8時30分～午後5時15分 (勤務曜日・時間は採用園による)	月額173,821円 期末手当・交通費・有給休暇あり。 健康保険・厚生年金・雇用保険加入。	5月8日(金)午後3時までに電話で申し込みの上、市販の履歴書と84円切手を面接時に持参。	5月11日(月)に書類選考・面接(予定)。	保育課 ☎03-5654-8267
区立保育園 短時間保育士 乳幼児の保育業務	1人		月～金曜日 正午～午後8時30分の間で6時間 (勤務時間は採用園による)	月額199,927円 期末手当・交通費・有給休暇あり。 健康保険・厚生年金・雇用保険加入。			
区立保育園 看護師 乳幼児の保健活動業務	1人	看護師の資格を有する方	月～金曜日 午前9時～午後4時	月額216,649円 期末手当・交通費・有給休暇あり。 健康保険・厚生年金・雇用保険加入。			
区立保育園 保育補助 朝夕の時間帯における乳幼児の保育補助業務	10人程度		月～土曜日 午前7時15分～午後8時30分の間で週30時間以内 1日2回(朝と夕方)出勤するシフトあり。 (勤務曜日・時間は採用園による)	時給1,237円 期末手当・交通費・有給休暇あり。 週20時間以上勤務の場合は健康保険・厚生年金・雇用保険加入。			
区立保育園 用務補助A・B 保育園の用務補助業務	10人程度	資格不問	【用務補助A】 月～土曜日のうち週3日勤務・週16時間以内 ▷月～金曜日 午前9時～午後3時 ▷土曜日 午前9時～午後4時 【用務補助B】 月～金曜日のうち週3～5日勤務・週20時間以内 午前8時30分～午後0時30分または午後1～5時 (勤務曜日・日数・時間は採用園による)	時給1,050円 期末手当・交通費・有給休暇あり。 週20時間以上勤務の場合は健康保険・厚生年金・雇用保険加入。			



広報かつしかを多言語・読み上げアプリ「カタログポケット」で配信しています!

【担当課】 広報課 ☎03-5654-8116

主な機能

●自動翻訳

あ A 日本語の他、英語・中国語(簡体字・繁体字)・韓国語・タイ語・ポルトガル語・スペイン語・インドネシア語・ベトナム語で読むことができます。

●音声読み上げ

聞きたいところをタップすると、日本語を含めた10言語で読み上げます。

●写真・動画表示

紙面に掲載されているもの以外の写真のスライドショーや関連動画を見ることができます。

●発行日のお知らせ

アプリ上でマイコンテンツに追加すると広報かつしか発行時に通知が届きます。

右のQRコードから閲覧やアプリのダウンロードができます。



ご利用ください 妊娠・子育て支援アプリ

【担当課】 情報政策課 ☎03-5654-8130

主な機能

●電子母子手帳

お子さんの身長・体重などの記録や予防接種のスケジュール管理ができます。

●各種お知らせ

妊娠中や出産後のお子さんの成長に合わせた申請・手続き、予防接種時期、講座や催し物などのお知らせが届きます。

●施設マップ情報

保育園や保健センター、おむつ替えや授乳ができる場所などの施設が地図と連動して表示されます。

右のQRコードから「ココシル」をインストールし、葛飾区総合アプリ内で利用できます。



休日応急診療

中学生以下の方が受診する際は、保護者の同伴をお願いします。
 車で来診される場合は、診療所の駐車場または近隣の有料駐車場をご利用ください。

◆医療機関などの案内

東京都医療機関案内サービスひまわり ☎03-5272-0303
 東京消防庁救急相談センター(24時間対応) ☎#7119または☎03-3212-2323
 本田消防署 ☎03-3694-0119/金町消防署 ☎03-3607-0119

◆平日夜間診療所(小児科)

平日夜間こどもクリニック(立石5-15-12立石休日応急診療所) ☎03-3694-9550
 (受付時間)月～金曜日 午後7時30分～9時45分

◆休日診療所(内科・小児科)

立石休日応急診療所(立石5-15-12葛飾区医師会館内) ☎03-3694-9550
 金町休日応急診療所(東金町1-22-1金町地区センター内) ☎03-3627-0022
 (受付時間)日曜日・祝日 午前10時～11時30分・午後1時～3時30分・5時～9時30分
 土曜日 午後5時～9時30分

◆休日当番医(受付時間)午前9時～11時30分、午後1時～4時30分

月日	医療機関名	診療科目	所在地	電話番号
4/19	新葛飾ロイヤルクリニック	内	堀切2-66-17	03-3697-8333
	矢作クリニック	内	新宿2-2-14	03-3607-2516
	東金町内科クリニック	内、小、消	東金町7-5-8-1F	03-5648-5715
	加藤医院	内、皮	金町3-20-5	03-3607-1238
	南塚医院	内、循、胃	東新小岩4-3-3	03-5698-3688
	高山整形外科病院	整、リハ、リウ	金町3-4-5	03-3607-3260

◆休日歯科当番医(診療時間)午前9時～午後4時

月日	医療機関名	所在地	電話番号
4/19	武井歯科医院	立石8-6-4	03-3691-2196
	酒井歯科医院	柴又1-12-15	03-3609-0468

◆休日当番接骨院(開院時間)午前9時～午後5時

月日	接骨院名	所在地	電話番号
4/19	サン接骨院	堀切3-3-1	03-3697-9928
	かゑで整骨院	亀有2-59-8-1F	03-3690-7507

◆休日対応薬局(開局時間)午前9時～午後5時30分

月日	薬局名	所在地	電話番号
4/19	おおうら薬局第一支店	立石7-6-1	03-3694-0435
	ポプラ調剤薬局	金町3-20-6-102	03-3600-2338
	新生堂薬局東金町店	東金町7-4-3	03-5648-5320

新型コロナウイルス感染症相談 ▷風邪の症状などが4日以上続いている、または強いだるさがある方 ☎03-3602-1376 ▷一般相談 ☎03-3602-1399
 いずれも月～金曜日。祝日を除く/午前8時30分～午後5時15分。左記以外の時間は、都の窓口(☎0570-550571)にご相談ください。

葛飾区立図書館 休館・ホームページ休止などのお知らせ

利便性向上のため図書館システムを入れ替えます。このため次のとおり図書館を休館し、図書館ホームページの利用を停止します。なお、現在、新型コロナウイルス感染拡大防止のため5月6日(水・振休)まで、図書館を休館しています。詳しくは2面をご覧ください。
【担当課】 中央図書館 ☎03-3607-9201

休館について

図書館	休館期間(日数)
中央・立石図書館 男女平等推進センター図書資料室	5月20日(水)~31日(日) (12日間)
お花茶屋・上小松・亀有・水元・鎌倉図書館 四つ木・西水元・青戸・奥戸・こすげ地区図書館 新宿図書サービスコーナー リリオ亀有図書サービスカウンター	5月20日(水)~6月1日(月) (13日間)

図書館ホームページの利用停止について

以下の期間、図書館ホームページが利用できません。資料検索や予約、利用状況の確認などができなくなりますので、ご了承ください。

期間 5月19日(火)午後10時頃~6月1日(月)午前9時頃(予定)

休館中のお問い合わせについて

各図書館の休館中は、システムが停止しているため、資料や利用状況に関するお問い合わせに対応できません。その他のことについては、中央図書館(☎03-3607-9201)へお問い合わせください。

資料の貸し出しや返却について

貸出上限冊数の引き上げ

図書・雑誌の貸出上限を、以下の期間50冊にします(通常30冊)。CD・DVDなどのAV資料に変更はありません。

期間 5月12日(火)~19日(火)

貸出・予約取置期間の延長

貸出期間(通常2週間)と予約資料の取置期間(通常1週間)を各施設の休館日数分、延長します(左表参照)。

休館中の資料の返却方法

返却可能場所	返却可能日	返却可能時間
図書館のブックポスト	毎日	24時間
図書返却ポスト		
リリオ亀有図書サービスカウンターのブックポスト	火~土曜日 (5/28(水)を除く)	午前10時~午後9時
	日曜日・祝日	午前10時~午後7時

お願い

- ▶他の自治体から取り寄せた資料は、各図書館の開館後に、資料を借りた図書館の窓口で返却してください。
- ▶本・雑誌以外の資料(CDやDVD付の資料を含む)や返却口に入らない資料は、各図書館の開館後に窓口で返却してください。
- ▶休館期間中に返却いただいた資料について確認したい事項がある場合、開館後にご連絡します。

令和2年度葛飾ブランド 葛飾町工場物語 に認定する工業製品・技術を募集します

葛飾の町工場で、他では見られない優れた技術によって生み出された製品やその技術を認定し、誕生するまでのエピソードなどを交えてストーリー性豊かに紹介していきます。

認定製品は、展示会への出展や、販売会への出店、ホームページでの宣伝など、積極的にPRを行います。

認定企業からは、「葛飾ブランドによる見本市などの出展がきっかけで企業同士の交流が深まり、販路拡大に役立った」との声が寄せられています。



▲認定製品や技術をマンガで紹介します

【認定数】 5製品(技術)程度

【対象】

次の全ての条件を満たす優れた製品・部品など(製品価値を高める加工技術も含む)

- ▶区内で製造している
- ▶認定時において製造販売・受注が可能
- ▶十分な安全性を備えている

【申請資格】

区内製造業者または活動拠点が区内にあり、区内製造業者が参加する団体

【認定基準】

- ▶製品・部品などの信頼性・物語性
- ▶優れた技術力
- ▶ブランド事業発展のためにPRする意欲

【申請方法】 所定の申請書を、6月5日(金)(必着)までに持参か郵送。

申請書は4月20日(月)から「葛飾町工場物語」ホームページ(<https://katsushika-brand.jp/>)からも取り出せます。

【申請書配布・申請・担当課】

〒125-0062青戸7-2-1テクノプラザかつしか内商工振興課
 ☎03-3838-5587

令和元年台風第19号災害義援金

温かいご支援ありがとうございました

【担当課】 総務課 ☎03-5654-8136

1月1日~2月28日に皆さんからお寄せいただいた義援金413,576円を3月23日に日本赤十字社にお送りしました。

義援金をお寄せいただいた団体は次のとおりです。

▶NPO法人葛飾アクティブ.COM

区では令和元年10月23日から「令和元年台風第19号災害義援金」を受け付けておりましたが、2月28日をもって終了しました。

葛飾区での受付総額は、5,057,962円です。

長い間ご協力いただきありがとうございました。

令和3年3月から

かつしかシンフォニーヒルズ(立石6-33-1)を休館します

ホールなどの改修工事のため、次の期間、本館を休館します。また、別館の1階各室、4階アトリエの利用を休止しますので、予約をお考えの方は、ご注意ください。なお、休館期間中の施設予約・チケット販売などの受付業務は別館1階で行います。

【休館期間】 令和3年3~9月

【担当課】
文化国際課 ☎03-5670-2259

広告 内容については広告主にお問い合わせください。

庭木1本からお手入れOK!

お客様へのお約束
 ☆土日でもOKです
 ☆トイレはお借りしません
 ☆お茶はご遠慮します

生垣剪定幅1m(高さ2m)
通常2,000円が **1,000円** (税別)
先着10名様限定

(株)ガーデンエクスプレス 営業時間9~17時
 ☎0120-61-4128 **見積無料**
 葛飾堀切店 葛飾区堀切5-50 葛飾水元店 葛飾区水元1-4

