

## [4] 財務

### 1 令和3年度当初予算

(単位：千円、%)

会計名	令和2年度	令和3年度	増減額	増減率
一般会計	204,910,000	199,420,000	△ 5,490,000	△ 2.7
国民健康保険事業特別会計	46,991,000	46,238,000	△ 753,000	△ 1.6
後期高齢者医療事業特別会計	10,678,000	10,798,000	120,000	1.1
介護保険事業特別会計	40,757,000	42,104,000	1,347,000	3.3
駐車場事業特別会計	703,100	613,000	△ 90,100	△ 12.8
総額	304,039,100	299,173,000	△ 4,866,100	△ 1.6

(財政課)

### 2 一般会計

#### (1) 歳入歳出予算の内訳

##### ア 歳入

(単位：千円、%)

款名	令和2年度	令和3年度	構成比 (令和3年度)	増減額	増減率
特別区税	35,001,047	34,132,380	17.1	△ 868,667	△ 2.5
地方譲与税	696,000	674,000	0.3	△ 22,000	△ 3.2
利子割交付金	125,000	93,000	0.0	△ 32,000	△ 25.6
配当割交付金	505,000	472,000	0.2	△ 33,000	△ 6.5
株式等譲渡所得割交付金	365,000	318,000	0.2	△ 47,000	△ 12.9
地方消費税交付金	9,943,000	8,604,000	4.3	△ 1,339,000	△ 13.5
環境性能割交付金	169,000	155,000	0.1	△ 14,000	△ 8.3
地方特例交付金	529,000	516,000	0.3	△ 13,000	△ 2.5
特別区交付金	71,500,000	67,500,000	33.8	△ 4,000,000	△ 5.6
交通安全対策特別交付金	44,000	43,000	0.0	△ 1,000	△ 2.3
分担金及び負担金	1,114,291	1,576,426	0.8	462,135	41.5
使用料及び手数料	2,550,611	2,876,491	1.4	325,880	12.8
国庫支出金	44,040,932	41,438,703	20.8	△ 2,602,229	△ 5.9
都支出金	16,877,826	16,129,679	8.1	△ 748,147	△ 4.4
財産収入	241,292	270,483	0.1	29,191	12.1
寄附金	20,002	88,868	0.0	68,866	344.3
繰入金	13,199,573	15,786,057	7.9	2,586,484	19.6
繰越金	2,000,000	2,000,000	1.0	—	—
諸収入	4,168,426	3,910,913	2.0	△ 257,513	△ 6.2
特別区債	1,820,000	2,835,000	1.4	1,015,000	55.8
総額	204,910,000	199,420,000	100.0	△ 5,490,000	△ 2.7

(財政課)

##### イ 歳出

(単位：千円、%)

款名	令和2年度	令和3年度	構成比 (令和3年度)	増減額	増減率
議会費	578,105	582,479	0.3	4,374	0.8
総務費	17,905,152	18,271,637	9.2	366,485	2.0
環境費	5,751,653	5,966,420	3.0	214,767	3.7
福祉費	82,601,768	81,571,877	40.9	△ 1,029,891	△ 1.2
衛生費	5,409,948	5,852,329	2.9	442,381	8.2
産業経済費	3,983,476	5,014,661	2.5	1,031,185	25.9
都市整備費	18,560,108	14,559,348	7.3	△ 4,000,760	△ 21.6
教育費	24,665,253	23,111,365	11.6	△ 1,553,888	△ 6.3
職員費	26,239,265	25,421,571	12.7	△ 817,694	△ 3.1
公債費	1,123,767	1,157,685	0.6	33,918	3.0
諸支出金	17,791,505	17,610,628	8.8	△ 180,877	△ 1.0
予備費	300,000	300,000	0.2	—	—
総額	204,910,000	199,420,000	100.0	△ 5,490,000	△ 2.7

(財政課)

ウ 歳入・歳出グラフ

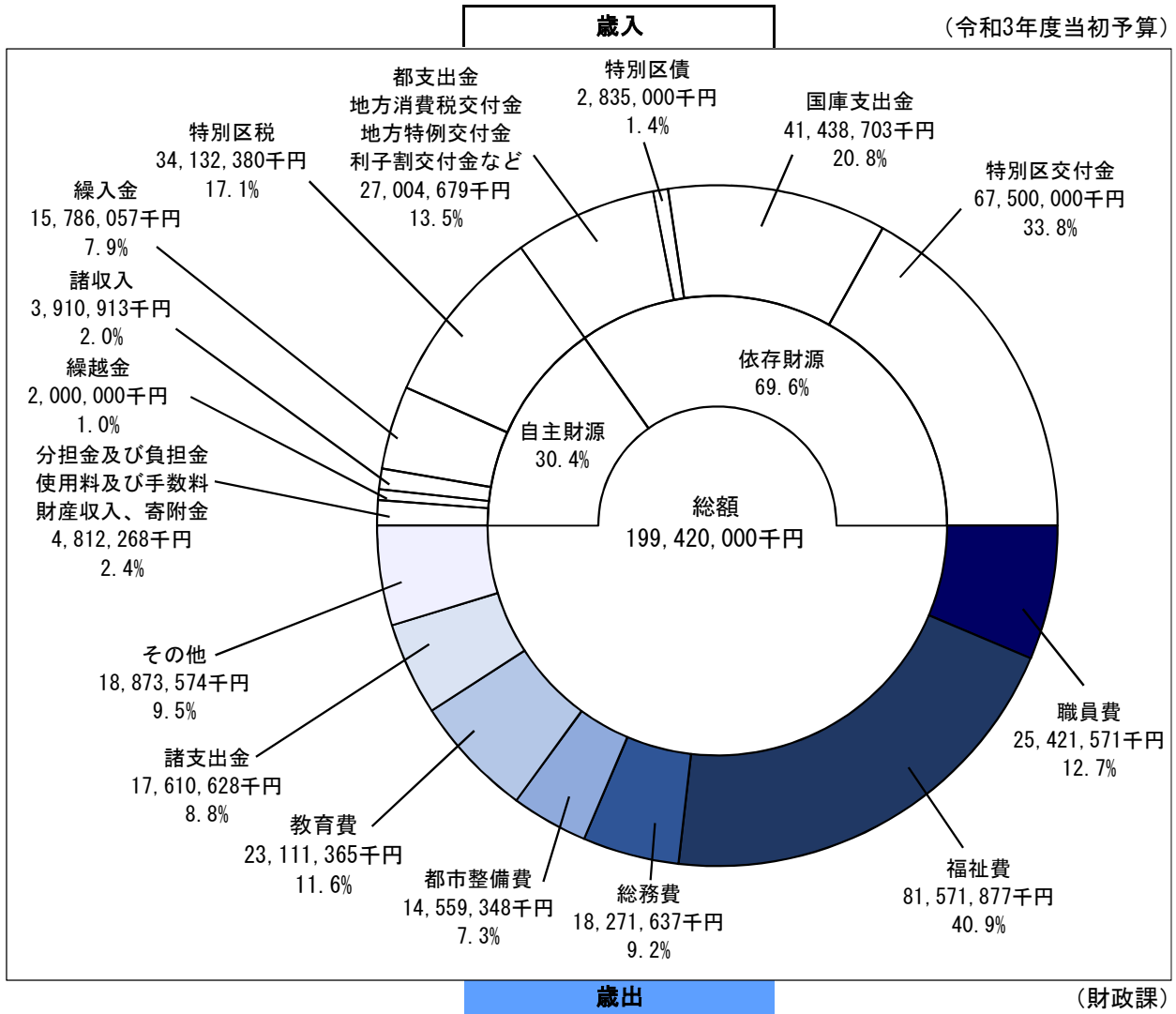

(2) 一般会計当初予算の推移

(単位：千円、%)

年度	金額	増減率
平成24年度	169,100,000	△ 0.6
25	171,700,000	1.5
26	172,710,000	0.6
27	175,460,000	1.6
28	180,120,000	2.7
29	190,610,000	5.8
30	190,710,000	0.1
令和元年度	196,150,000	2.9
2	204,910,000	4.5
3	199,420,000	△ 2.7

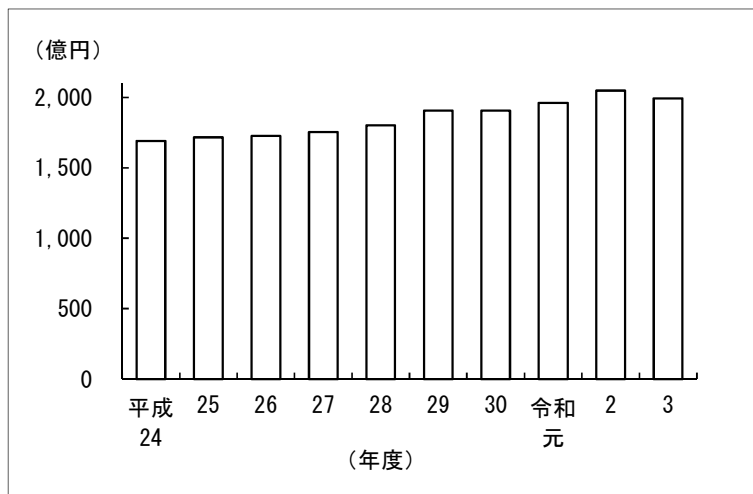

\* 各表の数値は原則として表示単位未満を四捨五入しており、表内において一致しない場合がある。

(財政課)

(3) 歳入総額に占める特別区税、特別区交付金の割合の推移（一般会計決算）

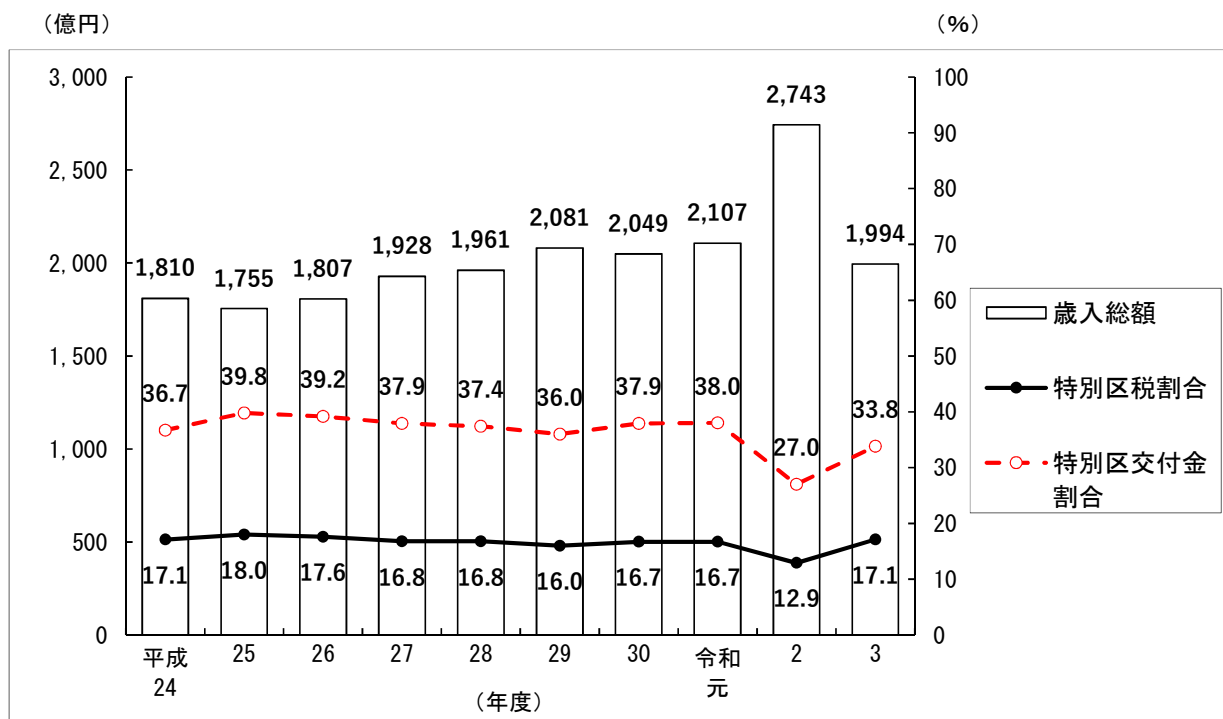

\* 令和3年度は当初予算の数値

(財政課)

(4) 特別区債発行額と基金取崩額の推移（一般会計決算）

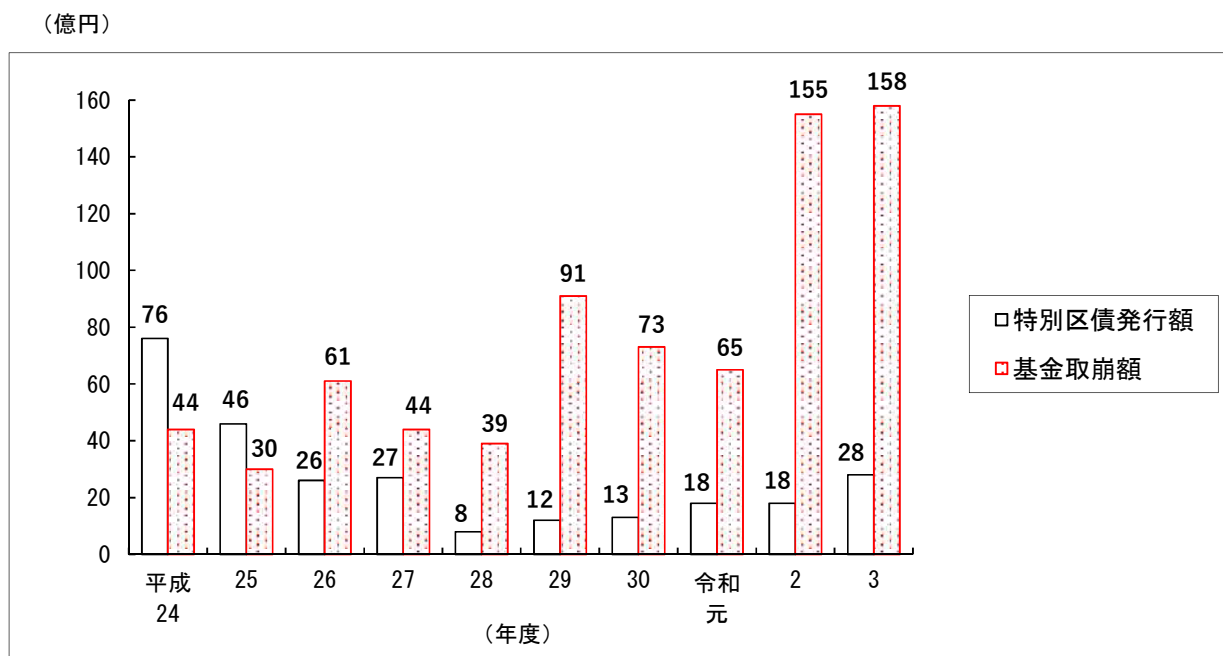

\* 令和3年度は当初予算、区債発行額は借換債を含む。

(財政課)

### 3 特別区税調定収入状況

(令和2年度決算)

区 分		調 定 額 ( 千 円 )	純 収 入 額 ( 千 円 )	収 入 歩 合 ( % )	備 考
特別区 民 税	普 通 徴 収	7,864,920	7,351,401	93.47	過年度分を含む
	特 別 徴 収	24,425,972	24,359,703	99.73	
	滞 納 繰 越 分	1,268,944	428,786	33.79	
	総 額	33,559,836	32,139,890	95.77	
軽 自 動 車 税	種 別 割	292,483	266,457	91.10	過年度分、 滞納繰越分を含む
	環 境 性 能 割	12,744	12,744	100.00	
特 別 区 た ば こ 税		2,981,112	2,981,112	100.00	滞納繰越分を含む
入 湯 税		4,121	4,121	100.00	
総 額		36,850,296	35,404,324	96.08	

\* 「純収入額」とは収入額から還付未済額を差し引いたものである。

(税務課)

### 4 区有財産現在高

(令和3年3月31現在)

区 分		数 量	価 格 ( 円 )	構 成 比 ( % )
土 地		1,768,965.15 m <sup>2</sup>	365,116,787,613	60.26
建 物		827,347.65 m <sup>2</sup>	73,887,718,187	12.19
立 木		…	1,492,434,212	0.25
工 作 物		…	14,532,724,933	2.40
株 式 等		…	30,000,000	0.00
出 資 に よ る 権 利		…	79,277,392	0.01
著 作 権 等		…	227,600	0.00
物 品 ( 1 点 50 万 円 以 上 )		5,008 点	7,501,304,864	1.24
貸 付 金		12 件	6,154,771,792	1.02
基 金		14 件	137,141,306,125	22.63
内 訳	ま ち つ く り 基 金		18,564,214,159	3.06
	市 街 地 整 備 用 地 取 得 基 金		6,000,000,000	0.99
	公 共 施 設 整 備 基 金		15,904,238,750	2.62
	教 育 施 設 整 備 積 立 基 金		50,863,039,987	8.39
	財 政 調 整 基 金		23,641,792,000	3.90
	減 債 基 金		973,486,160	0.16
	そ の 他 の 基 金		21,194,535,069	3.50
総 額			605,936,552,718	100.00

(契約管財課・会計管理課・財政課)