

第59版

# 葛飾区の現況

令和6年度版

葛飾区

# ま え が き

この「葛飾区の現況」は、区行政全般にわたる基礎的数値を収録し、毎年刊行してきたもので、初版（昭和41年）以来59版になります。この小冊子によって当区の実態をご理解いただき、また、各種の基礎資料としてご利用いただければ幸いです。

本書の編集に当たり、資料の提供等ご協力をいただきました関係各位に厚くお礼申し上げます。また、収録内容について、一層の充実を図るために、お気づきの点がありましたら、ご意見をお寄せ頂きますようお願い申し上げます。

令和6年（2024）年10月

葛 飾 区

# 目 次

## 〔1〕面積、人口

1	面積・世帯・人口	1
2	人口及び世帯数の推移	1
3	年齢別人口構成	1
4	高齢者人口	2
(1)	高齢者人口構成	2
(2)	ひとり暮らし高齢者数の推移	2
(3)	町目別高齢者人口（65歳以上）	2
5	乳幼児人口の推移	3
6	年齢三層区分人口の推移	3
7	外国人住民	3
(1)	外国人住民人口の推移	3
(2)	国籍別外国人住民数	3
8	町目別人口	4

## 〔2〕選挙、区議会、執行機関

1	選挙人名簿登録者数	5
2	議員	5
3	所属会派別議員数	5
4	委員会	5
5	行政委員会	5
6	附属機関	6
7	組織	7
(1)	男女別・職層別職員数	7
(2)	職種別職員数	7
(3)	年齢別職員数	7
(4)	所属別・職層別職員数	8
8	葛飾区行政組織（機構図）	9～10
9	令和5年度組織別事務分掌一覧	11～16

## 〔3〕財務、税務

1	令和5年度当初予算	17
2	一般会計	17
(1)	歳入歳出予算の内訳	17
ア	歳入	17
イ	歳出	17
ウ	歳入・歳出グラフ	18
(2)	一般会計当初予算の推移	18
(3)	歳入総額に占める特別区税、特別区 交付金の割合の推移（一般会計決算）	19
(4)	特別区債発行額と基金取崩額 の推移（一般会計決算）	19
3	特別区税調定収入状況	20
4	区有財産現在高	20

## 〔4〕国民年金、国民健康保険、後期高齢者医療保険

1	国民年金・福祉年金	21
(1)	被保険者数	21
(2)	受給権者数	21
2	国民健康保険・退職者医療保険	21
(1)	加入状況	21
(2)	給付状況（月平均）	21
(3)	療養給付費用額	21
(4)	一人当たり費用額、一部負担額	21
3	後期高齢者医療保険	21

## 〔5〕人権、多様性、平和

1	男女共同参画社会の実現	22
(1)	男女平等推進センター	22
(2)	審議会等における女性の登用状況	22

## 〔6〕健康、福祉

1	健康、医療	23
(1)	主な施設	23
ア	保健所関係施設	23
イ	診療所	23
ウ	精神障害者通所訓練施設	24
エ	精神障害者地域活動支援センター（民間）	24
オ	精神障害者グループホーム（民間）	24
(2)	医療施設・病床・医療従事者数の推移	25
(3)	特定健康診査	25
(4)	がん検診	26
(5)	基本健康診査	26
(6)	成人歯科健康診査・長寿歯科健康診査・ 眼科健康診査	27
(7)	エイズ対策	27
(8)	乳幼児健康診査	27
(9)	公害健康被害の補償等に関する法律等 による認定状況	27
(10)	主要死因別死亡数	27
(11)	区民保養施設	28
2	高齢者支援	29
(1)	介護保険	29
ア	所得段階別第1号被保険者数	29
イ	要介護（要支援）認定者数	29
ウ	居宅介護（介護予防）サービス受給者数	29
エ	地域密着型（介護予防）サービス受給者数	29
オ	施設介護サービス受給者数	29
カ	居宅介護サービス事業所数	29
キ	施設介護サービス事業所数	29
ク	介護保険施設一覧	30
(2)	区が設置し、社会福祉法人に設置主体を 移管した高齢者福祉施設	30
ア	介護老人福祉施設（特別養護老人ホーム）	30
イ	老人デイサービスセンター	31
(3)	区が設置支援を行った高齢者福祉施設等	31
ア	養護老人ホーム	31
イ	介護老人福祉施設（特別養護老人ホーム）	31
ウ	介護老人保健施設	31
エ	老人デイサービスセンター	32
オ	認知症対応型共同生活介護 （認知症高齢者グループホーム）	32
カ	小規模多機能型居宅介護	33
キ	看護小規模多機能型居宅介護	33
ク	ケアハウス（介護専用型）	33
ケ	短期入所生活介護（ショートステイ）	33
コ	夜間対応型訪問介護	34
サ	定期巡回・随時対応型訪問介護看護	34
(4)	高齢者総合相談センター （地域包括支援センター）	34
(5)	養護老人ホーム（民間）	35

(6) 老人休養施設	35
(7) シルバー人材センター	35
(8) もの忘れ予防健診	35
3 障害者支援	36
(1) 区が設置した障害者福祉施設	36
ア 障害者福祉センター	36
イ その他の障害者福祉施設	36
(2) 区が設置し、社会福祉法人に運営主体を 移管した障害者福祉施設	36
(3) 民間社会福祉法人等が運営する障害者福祉施設	37
ア 障害者通所施設	37
イ 障害児通所施設	38
ウ 心身障害児通所訓練施設	39
エ 地域生活支援型入所施設	39
オ 自立生活援助施設	39
(4) 身体障害者手帳所持者・愛の手帳所持者数	39
(5) 障害者巡回入浴サービス	39
(6) 在宅障害者緊急一時保護	39
(7) 手話通訳者等派遣事業	39
4 地域福祉、低所得者支援	40
(1) 生活保護受給者	40
(2) 成年後見制度の利用者数	40
(3) かつしかボランティアセンター	40
(4) しあわせサービス事業	40

## 〔7〕子ども、教育

1 子ども・家庭支援	41
(1) 児童館	41
(2) 子ども未来プラザ	41
(3) 子ども総合センター	42
(4) 保育園	42
ア 区立保育園	42
イ 私立保育園	43
ウ 認定こども園	45
エ 保育園入園状況	45
(5) 特別保育実施状況	45
(6) 家庭的保育事業	46
(7) 小規模保育事業	46
(8) 認証保育所	46
(9) 学童保育クラブ	46
ア 区立学童保育クラブ	46
イ 私立学童保育クラブ	47
(10) 放課後子ども事業（わくわくチャレンジ広場）	49
(11) 児童手当・児童育成手当・児童扶養手当・ 特別児童扶養手当	49
(12) ひとり親家庭等医療費助成	49
(13) ひとり親家庭等ホームヘルプサービス	49
(14) 子ども医療費助成	49
(15) 母子生活支援施設	49
(16) 児童福祉施設	49
(17) かつしかファミリー・サポートセンター	50

2 学校教育	51
(1) 区立学校	51
ア 小学校	51
イ 中学校	52
ウ 幼稚園	53
エ 児童・生徒・園児数及び学級数の推移	54
オ 小・中学校における不登校児童・ 生徒数の推移	54
カ 特別支援教育	54
キ 日本語学級	54
ク にほんごステップアップ教室	54
(2) 都立学校	55
(3) 私立中学校、高等学校	55
(4) 私立大学	55
(5) 私立幼稚園	56
(6) 日光林間学園	56
(7) 総合教育センター	56
(8) 科学教育センター	56
3 生涯学習	57
(1) 図書館	57
(2) 郷土と天文の博物館	57
(3) 生涯学習人材バンク	57
4 スポーツ、地域教育	58
(1) 主な施設	58
ア 運動場	58
イ 体育館等	58
(2) 利用状況	59
ア 運動場	59
イ 奥戸総合スポーツセンター	59
ウ 水元総合スポーツセンター	59
(3) ポニースクールかつしか	59
(4) にいじゅくプレイパーク	59

## 〔8〕街づくり、環境、産業

1 地域街づくり	60
(1) 建築物確認数（住宅利用別）	60
(2) 区営住宅等	60
(3) 地区計画	60
(4) 用途地域	60
(5) 用途地域以外の地域地区	60
(6) 細街路拡幅整備	61
(7) 高齢者向け住宅	61
2 防災、生活安全	61
(1) 消防水利	61
(2) 区設置地下貯水槽	61
(3) 地域防災組織	61
(4) 防災活動拠点	62
(5) 主な災害対策備蓄品	63
(6) 災害備蓄倉庫設置状況	63
(7) 災害時の飲料水等の確保	63
(8) 学校避難所	63

3 消費生活	63	(4) 産業中分類別事業所数・従業者数・	
(1) 消費生活センター	63	製造品出荷額	76
(2) 利用状況	63	(5) 中小企業融資あっせん	77
4 交通	64	(6) 農家・農地面積	77
(1) 道路(橋を含む)	64	(7) 区民農園	77
(2) 橋梁	64	(8) 生産緑地	77
(3) 交通安全施設	64	(9) 地域産業振興会館(テクノプラザかつしか)	78
(4) 街路樹	64	(10) 勤労福祉会館	78
(5) 公衆便所	64	(11) 工場ビル	78
(6) 自転車駐車場・置場	65	(12) 創業支援施設	78
(7) 自動車駐車場	65	(13) 「葛飾町工場物語」認定製品・技術	78
(8) 自転車対策	65		
(9) 葛飾区内における交通事故発生状況	65		
(10) 主なコミュニティ道路・緑道	66		
5 公園・水辺・環境	66		
(1) 公園・児童遊園・民間遊び場	66		
(2) 施設一覧	67		
ア 公園(区立)	67		
イ 条例設置公園	69		
ウ 児童遊園	70		
(3) 保存樹木・樹林の指定	72		
(4) 生垣化	72		
(5) 水路の埋立て	72		
(6) 自然保護区域	72		
(7) 河川	72		
(8) 自然再生区域	72		
6 生活環境保全	73		
(1) 公害問題苦情受付件数	73		
(2) 大気汚染(水元一般環境大気測定局)	73		
(3) ダイオキシン類調査	73		
(4) 空間放射線量	74		
(5) 水質汚濁	74		
(6) 道路騒音	74		
7 資源循環の促進	75		
(1) かつしかエコライフプラザ	75		
(2) 資源回収量	75		
(3) その他のリサイクル	75		
(4) ごみ収集処理量	75		
(5) 動物死体処理件数	75		
8 産業	76		
(1) 産業別事業所・従業者数	76		
(2) 卸売業事業所数・従業者数・年間販売額	76		
(3) 小売業事業所数・従業者数・年間販売額	76		
		(4) 産業中分類別事業所数・従業者数・	
		製造品出荷額	76
		(5) 中小企業融資あっせん	77
		(6) 農家・農地面積	77
		(7) 区民農園	77
		(8) 生産緑地	77
		(9) 地域産業振興会館(テクノプラザかつしか)	78
		(10) 勤労福祉会館	78
		(11) 工場ビル	78
		(12) 創業支援施設	78
		(13) 「葛飾町工場物語」認定製品・技術	78
		<b>〔9〕 観光、文化、地域活動</b>	
		1 観光	79
		静観亭・山本亭・観光文化センター	79
		2 文化・芸術	79
		(1) 区指定・登録文化財	79
		(2) 文化会館(かつしかシンフォニーヒルズ)	79
		(3) 亀有文化ホール(かめありリリオホール)	79
		3 地域活動	80
		(1) 地区センター(ホール)	80
		(2) 地区センター(地域集会室)	80
		(3) 集い交流館	81
		(4) 憩い交流館	81
		(5) 学び交流館	82
		(6) 新小岩地域活動センター	82
		(7) 金町駅前活動センター(カナマチぶらっと)	82
		(8) 地域団体・各種民間奉仕者	82
		<b>〔10〕 その他</b>	
		1 区民相談(専門相談)	83
		2 庁舎・区民事務所等	84
		3 公社	84

## 凡 例

- 各表の符号の用法は次のとおり。
  - 「-」・・・皆無又は該当数字がないもの
  - 「0」・・・表示単位未満を四捨五入した値が0となったもの
  - 「…」・・・資料無し又は不詳のもの
  - 「x」・・・特定できる恐れ等により秘密を保持するため秘匿とするもの
  - 「△」・・・負数又は数値が減少しているもの
- 数字の表示単位未満は、四捨五入することを原則とする。そのため、合計の数字と内訳の計とが一致しない場合がある。

# [ 1 ] 面積、人口

\* 平成25年4月1日以降の人口統計については外国人住民を含む  
 (平成24年7月9日住民基本台帳法改正による)

## 1 面積・世帯・人口

(令和6年1月1日現在)

面積 ( km <sup>2</sup> )	世帯数	人口 ( 人 )			人口密度 ( 人 / km <sup>2</sup> )
		総数	男	女	
34.80	248,433	467,000	232,534	234,466	13,419.54

注：令和6年4月1日現在の世帯数は250,111世帯、人口は467,922人 (戸籍住民課)

## 2 人口及び世帯数の推移

(各年1月1日現在)

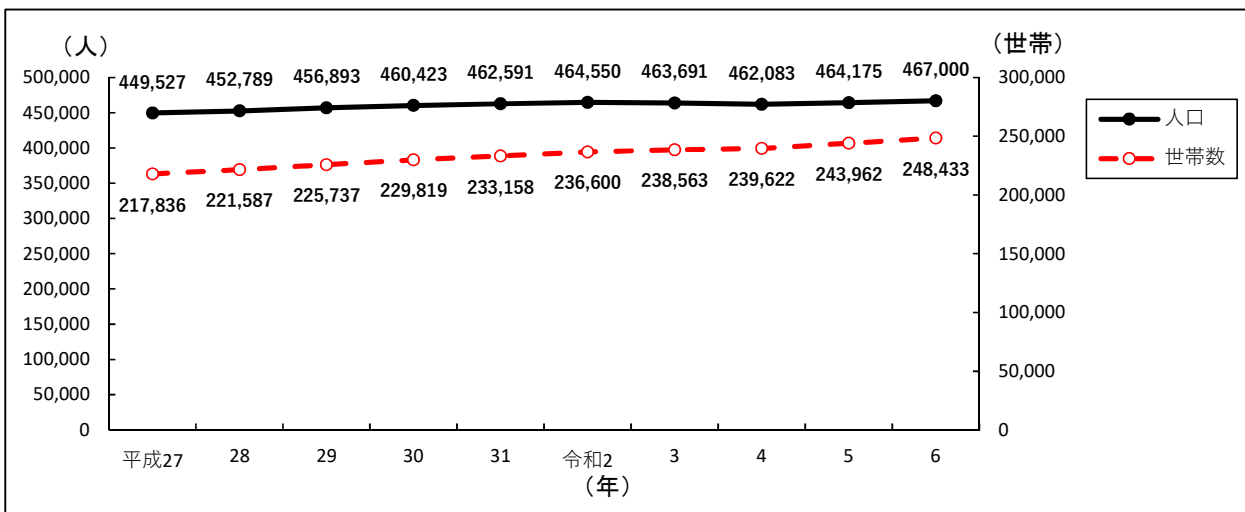

(戸籍住民課)

## 3 年齢別人口構成

総数 (人)	467,000
--------	---------

(歳)

(令和6年1月1日現在)

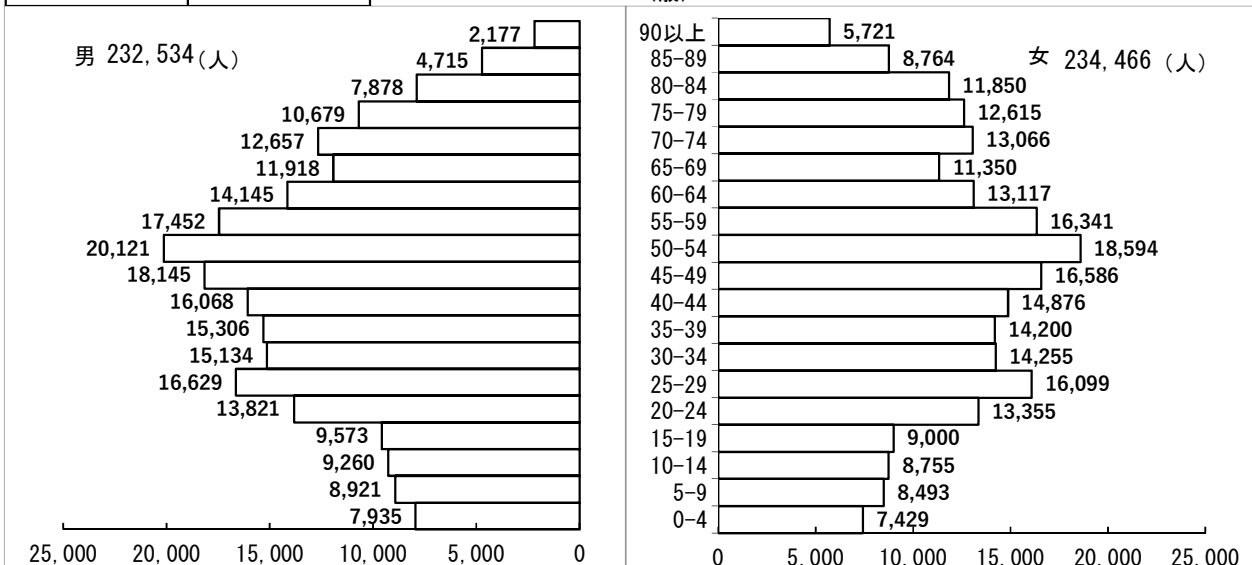

(戸籍住民課)

## 4 高齢者人口

### (1) 高齢者人口構成

(単位：人、%)

(各年1月1日現在)

年	総人口	65歳以上人口	
		総数	総人口に占める割合
令和2年	464,550	113,774	24.5
3	463,691	114,217	24.6
4	462,083	114,052	24.7
5	464,175	113,691	24.5
6	467,000	113,390	24.3

(戸籍住民課)

### (2) ひとり暮らし高齢者数の推移

(単位：人、%)

(平成17年は7月1日現在)

(その他は各年5月1日現在)

年	総人口	65歳以上 高齢者人口	ひとり暮らし高齢者数		
			総数	総人口に占める割合	65歳以上人口に占める割合
平成17年	438,590	84,409	12,304	2.8	14.6
20	443,859	92,590	13,698	3.0	14.8
23	450,083	97,639	15,319	3.4	15.7
26	449,325	106,272	17,293	3.9	16.3
29	458,634	112,212	18,105	3.9	16.1

注1：ひとり暮らし高齢者及び75歳以上の方のみの世帯実態調査報告書による。

注2：ひとり暮らし高齢者の定義は、65歳以上で起居をともしにする家族などがいない方（事実上単身の方）であり、次の方も「ひとり暮らし高齢者」に含む。

- ・日中は介護等で親族がいるが、夜になると帰宅してしまう。
- ・同じ敷地内に住んでいるが、棟が分かれている。
- ・同じマンション、アパートに住んでいるが、部屋番号が違う。

(福祉管理課)

### (3) 町目別高齢者人口（65歳以上）

(単位：人、%)

(令和6年1月1日現在)

町名	65歳以上人口	地域人口に占める割合	町名	65歳以上人口	地域人口に占める割合
立石	5,754	25.0	東新小岩	5,326	19.9
東立石	2,956	25.8	西新小岩	4,447	27.2
四つ木	3,224	24.2	奥戸	5,226	25.2
東四つ木	3,747	26.9	高砂	5,416	25.9
宝町	1,981	26.4	鎌倉	3,358	25.0
堀切	7,670	26.9	細田	2,586	22.4
東堀切	2,143	25.5	柴又	6,100	26.7
小菅	2,172	17.2	新宿	3,790	22.2
お花茶屋	1,619	24.0	金町	4,693	25.5
白鳥	2,991	24.0	東金町	5,911	24.2
亀有	6,160	22.8	水元	3,316	24.7
西亀有	3,573	23.4	東水元	2,156	22.2
青戸	6,444	22.8	南水元	3,796	28.0
新小岩	3,454	20.5	西水元	3,381	27.7

(戸籍住民課)

## 5 乳幼児人口の推移

(単位：人、%)

(各年1月1日現在)

年	総人口	乳 幼 児 人 口		内 訳					
		総 数	総人口に占める割合	0 歳 児	1 歳 児	2 歳 児	3 歳 児	4 歳 児	5 歳 児
令和2年	464,550	21,516	4.6	3,266	3,558	3,644	3,672	3,686	3,690
3	463,691	20,780	4.5	3,222	3,275	3,472	3,546	3,619	3,646
4	462,083	19,955	4.3	2,982	3,259	3,260	3,401	3,494	3,559
5	464,175	19,348	4.2	2,992	3,066	3,234	3,242	3,381	3,433
6	467,000	18,727	4.0	2,759	3,111	3,063	3,177	3,254	3,363

注：外国人住民を含む。

(戸籍住民課)

## 6 年齢三層区分人口の推移

(単位：人、%)

(各年1月1日現在)

年	年少人口 (0~14歳)		生産年齢人口 (15~64歳)		老年人口 (65歳以上)	
	総 数	総人口に占める割合	総 数	総人口に占める割合	総 数	総人口に占める割合
令和2年	53,743	11.6	297,033	63.9	113,774	24.5
3	53,146	11.5	296,328	63.9	114,217	24.6
4	52,339	11.3	295,692	64.0	114,052	24.7
5	51,416	11.1	299,068	64.4	113,691	24.5
6	50,793	10.9	302,817	64.8	113,390	24.3

注：外国人住民を含む。

(戸籍住民課)

## 7 外国人住民

### (1) 外国人住民人口の推移

(単位：人)

(各年4月1日現在)

年	総 数	男	女
令和2年	23,051	11,184	11,867
3	22,186	10,800	11,386
4	21,669	10,421	11,248
5	24,383	11,847	12,536
6	27,129	13,438	13,691

(戸籍住民課)

### (2) 国籍別外国人住民数

(単位：人)

(令和6年4月1日現在)

国 籍	総 数	男	女
総 数	27,129	13,438	13,691
中 国	12,765	6,291	6,474
朝 鮮 と 韓 国	3,234	1,591	1,643
ベ ト ナ ム	1,973	1,012	961
フ ィ リ ピ ン	1,863	499	1,364
ネ パ ー ル	1,387	719	668
バ ン グ ラ デ シ ュ	1,094	687	407
ミ ャ ン マ ー	770	354	416
台 湾	544	173	371
イ ン ド ネ シ ア	471	325	146
モ ン ゴ ル	372	193	179
そ の 他	2,656	1,594	1,062

(戸籍住民課)



## 8 町目別人口

(単位：世帯、人)

(令和6年1月1日現在)

町名	世帯数	人		
		総数	男	女
立石	12,773	23,055	11,451	11,604
東立石	6,062	11,453	5,718	5,735
四つ木	7,249	13,349	6,677	6,672
東四つ木	7,683	13,913	6,919	6,994
宝町	4,235	7,507	3,617	3,890
堀切	15,871	28,499	14,254	14,245
東堀切	4,185	8,408	4,065	4,343
小菅	7,413	12,643	6,689	5,954
お花茶屋	3,854	6,751	3,337	3,414
白鳥	6,468	12,467	6,079	6,388
亀有	14,752	27,038	13,039	13,999
西亀有	8,055	15,282	7,541	7,741
青戸	15,108	28,215	13,916	14,299
新小岩	10,603	16,864	8,846	8,018
東新小岩	14,169	26,794	13,665	13,129
西新小岩	8,982	16,368	8,235	8,133
奥戸	10,288	20,773	10,599	10,174
高砂	11,824	20,934	10,366	10,568
鎌倉	7,025	13,458	6,659	6,799
細田	5,688	11,552	5,963	5,589
柴又	11,943	22,872	11,195	11,677
新宿	8,006	17,061	8,394	8,667
金町	10,301	18,424	8,980	9,444
金町浄水場	-	-	-	-
東金町	12,879	24,392	12,016	12,376
水元	6,287	13,451	6,699	6,752
水元公園	-	-	-	-
東水元	4,455	9,732	4,852	4,880
南水元	6,509	13,548	6,611	6,937
西水元	5,766	12,197	6,152	6,045
合計	248,433	467,000	232,534	234,466
前年同月数	243,962	464,175	231,362	232,813
前年同月との増減	4,471	2,825	1,172	1,653
対前年同月比	101.8%	100.6%	100.5%	100.7%

(戸籍住民課)

## [2] 選挙、区議会、執行機関

### 1 選挙人名簿登録者数

(単位：人)

名簿	総数	男	女	備考
選挙人名簿	382,664	189,683	192,981	令和6年6月3日現在
在外選挙人名簿	464	206	258	令和6年5月24日現在

(選挙管理委員会事務局)

### 2 議員

(単位：人)

(令和6年4月1日現在)

条例定数	現員数
40	39(13)

注：( ) はうち女性議員

(区議会事務局)

### 3 所属会派別議員数

(単位：人)

(令和6年4月1日現在)

会派名	人員
自由民主党議員団	12
葛飾区議会公明党	8
かつしか区民連合	6
日本共産党葛飾区議会議員団	4
無所属	1
無所属	1
無所属	1
無所属	1
無所属	1
無所属	1
無所属	1
無所属	1
無所属	1
無所属	1

(区議会事務局)

### 4 委員会

(単位：人)

(令和6年4月1日現在)

委員会名		定数	現員
議会運営委員会		15	10
常任委員会	総務委員会	10	9
	保健福祉委員会	10	10
	建設環境委員会	10	10
	文教委員会	10	10
特別委員会	区民サービス向上対策特別委員会	12	12
	危機管理対策特別委員会	12	12
	都市基盤整備特別委員会	13	12

(区議会事務局)

### 5 行政委員会

(単位：人)

(令和6年4月1日現在)

委員会名	法定数	現員数	0	任期	構成(現員)
監査委員	4	4	1	識見を有する者 4年 議員の任期	識見を有する者 2名 区議会議員 2名
選挙管理委員会	4	4	-	4年	委員長 1名 委員 3名
教育委員会	6	6	3	教育長 3年 教育委員 4年	教育長 1名 教育委員 5名
農業委員会	12	12	-	3年	会長 1名 委員 11名

注：農業委員会等に関する法律が改正されたため、平成29年度7月から公選制は廃止。

(産業経済課・教育総務課・選挙管理委員会事務局・監査事務局)

## 6 附属機関

(単位：人)

(令和6年4月1日現在)

名称	定員	現員数	男	女	任期	構成 (現員)	所管課
行政不服審査会	3	3	2	1	3年	学識経験者3名	総務課
特別職議員報酬等審議会	10 以内	10	9	1	2年	区の区域内の公共的団体の代表者等	総務課
情報公開・個人情報保護審議会	18 以内	15	8	7	2年	学識経験者4名、区議会議員4名、区民7名	総務課
男女平等推進審議会	17	17	5	12	2年	公募区民代表4名、学識経験者3名、区内関係団体代表8名、区長が必要と認める者2名	人権推進課
男女平等苦情調整委員会	3	3	1	2	2年	学識経験者2名、弁護士1名	人権推進課
財産価格審議会	13 以内	9	8	1	2年	学識経験者5名(うち1名会長)、副区長2名、区職員2名	契約管財課
消費者被害救済委員会	8	7	4	3	2年	学識経験者3名、区内関係団体代表4名	消費生活センター
消費生活対策審議会	8	8	4	4	2年	公募区民代表3名、学識経験者2名、区内関係団体代表3名	消費生活センター
防災会議	55	51	44	8	在任期間	区長(会長)・指定地方行政機関の職員、陸上自衛隊の自衛官、警視庁の警察官、東京消防庁の消防吏員及び消防団長、都職員・区職員・区教育長	危機管理課
					2年	指定公共機関及び指定地方公共機関の役員又は職員、区議会議員、医療関係団体の代表、自主防災組織を構成する者又は学識経験のある者	
国民保護協議会	55 以内	51	44	7	2年	区長(会長)、指定地方行政機関の職員、自衛隊に所属する者、都の職員、区副区長、区教育長・消防吏員、区職員、指定公共機関又は指定地方公共機関の役員又は職員、知識又は経験を有する者	危機管理課
葛飾区環境審議会	20 以内	18	11	7	3年	学識経験者4名、区内関係団体の代表9名、大学代表2名、公募区民3名	環境課
民生委員推薦会	14	14	13	1	3年	区の実情に通ずる者14名	福祉管理課
福祉サービス苦情調整委員	4 以内	3	3	-	2年	学識経験者1名、弁護士2名	福祉管理課
障害福祉サービス給付認定審査会	22	22	14	8	2年	医師6名、社会福祉施設関係者5名、精神保健福祉士4名、社会福祉士3名、理学療法士等3名、障害当事者1名	障害福祉課
介護保険事業審議会	30 以内	30	15	15	3年	学識経験者3名、保健医療関係者7名、福祉関係者6名、被保険者代表3名、区内関係団体の代表7名、区職員4名	介護保険課
介護認定審査会	250 以内	189	122	67	2年	医師、歯科医師、薬剤師、看護師等、理学療法士等、柔道整復師等、介護支援専門員、社会福祉士、介護福祉士、医療施設関係者、社会福祉施設関係者、社会福祉団体関係者	介護保険課
国民健康保険運営協議会	21	21	15	6	3年	被保険者代表6名、保険医又は保険薬剤師代表6名、公益代表6名、被用者保険等被保険者代表3名	国保年金課
大気汚染障害者認定審査会	10 以内	5	4	1	2年	学識経験者1名、医師3名、保健所医師1名	地域保健課
公害健康被害認定審査会	15 以内	10	8	2	2年	学識経験者2名、医師5名、弁護士2名、保健所医師1名	地域保健課
公害健康被害補償診療報酬審査会	7 以内	7	6	1	2年	医師5名、薬剤師2名	地域保健課
葛飾区感染症の診査に関する協議会(結核)	9	9	8	1	2年	医師7名、学識経験者2名	保健予防課
葛飾区感染症の診査に関する協議会(結核以外)	5	5	4	1	2年	医師3名、学識経験者2名	保健予防課
葛飾区小児慢性特定疾病審査会	6 以内	5	2	3	2年	医師5名	保健予防課
子ども・子育て会議	25 以内	25	11	14	2年	学識経験者3名、区内関係団体の代表18名、公募区民4名	子育て政策課
児童福祉審議会	20 以内	16	11	5	2年	児童福祉施設長1名、学識経験者6名、弁護士3名、医師3名、税理士1名、臨床心理士1名、一級建築士1名	子育て政策課
建築紛争調停委員会	6 以内	5	4	1	2年	学識経験者3名、弁護士2名	住環境整備課
建築審査会	6	6	3	3	2年	学識経験者3名、弁護士3名	都市計画課
都市計画審議会	17	13	12	1	2年	学識経験者7名、区議会議員4名、関係行政機関職員2名	都市計画課
空家等対策協議会	20 以内	16	14	2	2年	区長(会長)、副区長(副会長)、地域団体等3名、区議会議員4名、学識経験者5名、その他関係行政機関2名	住環境整備課

(次ページに続く)

6 附属機関（続き）

（令和6年4月1日現在）

名称	定員	現員数	男	女	任期	構成（現員）	所管課
学校保健委員会	20以内	17	10	7	2年	区議会議員4名、学識経験者3名、学校職員4名、学校医1名、学校歯科医1名、学校薬剤師1名、保護者代表2名、保健所職員1名	学務課
社会教育委員	10以内	8	6	2	2年	学識経験者2名、学校長2名、社会教育関係者4名	生涯学習課
いじめ問題対策委員会	10以内	5	2	3	2年	弁護士1名、学識経験者2名、医師1名、公認心理師1名	教育指導課
文化財保護審議会	7以内	7	6	1	2年	学識経験者7名	生涯学習課
郷土と天文の博物館運営協議会	10以内	8	7	1	2年	学識経験者5名、社会・家庭教育関係者1名、中学校校長会1名、小学校校長会1名	生涯学習課
青少年問題協議会	44	44	31	13	在任期間	区長（会長）、区議会議員4名、教育委員1名、関係行政機関職員2名、区職員5名	地域教育課
					2年	学識経験者31名	地域教育課

7 組織

(1) 男女別・職層別職員数

（単位：人）

（各年4月1日現在）

年	総数	男					女				
		総数	参事	副参事	主事等		総数	参事	副参事	主事等	
					係長・主査	その他				係長・主査	その他
令和2年	2,988	1,346	31	63	299	953	1,642	3	13	208	1,418
3	2,990	1,359	31	66	296	966	1,631	3	15	207	1,406
4	3,012	1,367	35	61	310	961	1,645	3	16	219	1,407
5	3,088	1,429	33	61	330	1,005	1,659	4	16	221	1,418
6	3,170	1,482	26	68	337	1,051	1,688	2	20	217	1,449

注1：主事等のその他には幼稚園長、指導主事を含む。

（人事課）

注2：人事・厚生事務組合、清掃一部事務組合等への派遣職員を除く。暫定再任用職員（フルタイム）を含む。

(2) 職種別職員数

（単位：人）

（各年4月1日現在）

年	事務系	福祉系	一般技術系	医療技術系	技能系	その他
令和2年	1,348	861	255	112	399	13
3	1,376	856	256	111	380	11
4	1,388	891	259	116	347	11
5	1,425	928	272	112	339	12
6	1,502	928	281	122	325	12

注1：人事・厚生事務組合、清掃一部事務組合等への派遣職員を除く。暫定再任用職員（フルタイム）を含む。

注2：職種の区分は、職員の職名に関する規則に規定する職務名による。

（人事課）

(3) 年齢別職員数

（単位：人、%）

（各年4月1日現在）

年	20歳未満		20～29歳		30～39歳		40～49歳		50～59歳		60歳以上		平均年齢
	人数	構成比	人数	構成比	人数	構成比	人数	構成比	人数	構成比	人数	構成比	
令和2年	8	0.3	652	21.8	595	19.9	692	23.2	899	30.1	142	4.8	42.1
3	9	0.3	688	23.0	631	21.1	659	22.0	850	28.4	153	5.1	41.6
4	6	0.2	717	23.8	682	22.6	615	20.4	835	27.7	157	5.2	41.3
5	6	0.2	757	24.5	738	23.9	570	18.5	824	26.7	193	6.3	41.1
6	6	0.2	836	26.4	778	24.5	557	17.6	777	24.5	216	6.8	40.4

注：人事・厚生事務組合、清掃一部事務組合等への派遣職員を除く。暫定再任用職員（フルタイム）を含む。

（人事課）

(4) 所属別・職層別職員数

(単位：人)

(令和6年4月1日現在)

所 属	総数	参事	副参事	主事等		所 属	総数	参事	副参事	主事等	
				係長・主査	その他					係長・主査	その他
<b>職員総数</b>	<b>3,170</b>	<b>28</b>	<b>88</b>	<b>554</b>	<b>2,500</b>						
本庁舎内所属小計	1,325	23	65	276	961						
* 本庁舎外所属小計	1,845	5	23	278	1,539						
<b>政 策 経 営 部</b>	<b>74</b>	<b>2</b>	<b>6</b>	<b>25</b>	<b>41</b>	<b>健 康 部</b>	<b>163</b>	<b>2</b>	<b>5</b>	<b>33</b>	<b>123</b>
政策企画課(統計調査係を除く)	27	2	4	8	13	* 地域保健課	18	2	-	2	14
* 政策企画課 統計調査係	7	-	-	2	5	* 生活衛生課	32	-	1	8	23
財政課	11	-	1	7	3	* 健康推進課	24	-	2	5	17
DX推進課	10	-	1	2	7	* 保健予防課	33	-	1	6	26
情報システム課	19	-	-	6	13	* 青戸保健センター	33	-	1	8	24
<b>総 務 部</b>	<b>237</b>	<b>4</b>	<b>10</b>	<b>43</b>	<b>180</b>	* 金町保健センター	23	-	-	4	19
総務課	39	4	4	7	24	<b>子 育 て 支 援 部</b>	<b>861</b>	<b>1</b>	<b>5</b>	<b>116</b>	<b>739</b>
秘書課	8	-	1	3	4	子育て政策課	24	1	2	5	16
広報課	17	-	1	4	12	* 児童館	86	-	-	27	59
すぐやる課	6	-	-	1	5	* 子ども未来プラザ	29	-	-	4	25
* すぐやる分室	5	-	-	-	5	子育て応援課	28	-	1	4	23
* 人権推進課	7	-	1	2	4	子育て施設支援課	35	-	1	5	29
人事課	21	-	1	5	15	保育課	31	-	1	7	23
* 人材育成課	7	-	-	3	4	* 保育園	628	-	-	64	564
契約管財課	15	-	1	4	10	<b>児 童 相 談 部</b>	<b>180</b>	<b>1</b>	<b>5</b>	<b>28</b>	<b>146</b>
収納対策課	60	-	-	9	51	* 児童相談課	140	1	4	21	114
税務課	52	-	1	5	46	* 子ども家庭支援課	40	-	1	7	32
<b>施 設 部</b>	<b>108</b>	<b>2</b>	<b>4</b>	<b>23</b>	<b>79</b>	<b>都 市 整 備 部</b>	<b>312</b>	<b>4</b>	<b>18</b>	<b>74</b>	<b>216</b>
施設管理課	23	1	2	5	15	調整課	20	4	1	5	10
営繕課	60	-	2	14	44	交通政策課	22	-	3	7	12
施設維持課(施設維持担当係を除く)	6	1	-	2	3	都市計画課	50	-	8	17	25
* 施設維持課 施設維持担当係	19	-	-	2	17	* 立石駅周辺地区街づくり事務所	7	-	-	2	5
<b>地 域 振 興 部</b>	<b>184</b>	<b>3</b>	<b>6</b>	<b>53</b>	<b>122</b>	住環境整備課	28	-	1	4	23
地域振興課	21	3	-	4	14	建築課	24	-	1	11	12
* 地区センター	19	-	-	19	-	道路管理課	25	-	1	4	20
* 新小岩地域活動センター	3	-	-	1	2	道路建設課	25	-	1	8	16
戸籍住民課	58	-	1	6	51	* 道路補修課	32	-	1	6	25
* 区民事務所	51	-	-	13	38	* 道路保全事務所	27	-	-	2	25
危機管理課	24	-	4	7	13	* 公園課	24	-	1	6	17
* 文化国際課	8	-	1	3	4	* 公園管理所	28	-	-	2	26
<b>産 業 観 光 部</b>	<b>47</b>	<b>2</b>	<b>2</b>	<b>8</b>	<b>35</b>	<b>会 計 管 理 室</b>	<b>14</b>	<b>1</b>	<b>-</b>	<b>2</b>	<b>11</b>
* 産業経済課	13	2	-	2	9	<b>教 育 委 員 会 事 務 局</b>	<b>288</b>	<b>2</b>	<b>11</b>	<b>50</b>	<b>225</b>
* 消費生活センター	4	-	-	1	3	教育総務課(学校施設開放係を除く)	23	2	2	7	12
* 商工振興課	13	-	1	2	10	* 教育総務課 学校施設開放係	11	-	-	1	10
* 観光課	17	-	1	3	13	学務課	21	-	1	2	18
<b>環 境 部</b>	<b>191</b>	<b>2</b>	<b>2</b>	<b>16</b>	<b>171</b>	教育指導課	27	-	2	5	20
環境課	39	2	-	9	28	* 総合教育センター教育支援課	19	-	2	5	12
リサイクル清掃課	14	-	1	3	10	地域教育課	28	-	1	6	21
* 清掃事務所	138	-	1	4	133	放課後支援課	8	-	-	1	7
<b>福 祉 部</b>	<b>481</b>	<b>1</b>	<b>11</b>	<b>73</b>	<b>396</b>	生涯学習課	23	-	1	5	17
福祉管理課	26	1	2	6	17	* 郷土と天文の博物館	12	-	-	4	8
くらしのまるごと相談課	13	-	1	3	9	* 生涯スポーツ課	25	-	1	3	21
高齢者支援課(介護予防係を除く)	28	-	2	7	19	* 中央図書館	48	-	1	11	36
* 高齢者支援課 介護予防係	17	-	-	2	15	* 小学校	20	-	-	-	20
* シニア活動支援センター	6	-	-	1	5	* 保田しおさい学校	3	-	-	-	3
障害福祉課(就労支援係を除く)	60	-	1	10	49	* 中学校	12	-	-	-	12
* 障害福祉課 就労支援係	4	-	-	1	3	* 幼稚園	8	-	-	-	8
* 障害者施設課	65	-	1	10	54	<b>監 査 事 務 局</b>	<b>7</b>	<b>-</b>	<b>1</b>	<b>4</b>	<b>2</b>
国保年金課	47	-	1	8	38	<b>選 挙 管 理 委 員 会 事 務 局</b>	<b>8</b>	<b>-</b>	<b>1</b>	<b>1</b>	<b>6</b>
介護保険課	46	-	1	6	39	<b>区 議 会 事 務 局</b>	<b>15</b>	<b>1</b>	<b>1</b>	<b>5</b>	<b>8</b>
西生活課	89	-	1	10	78						
* 東生活課	80	-	1	9	70						

注1：\*印の所属は本庁舎外の施設。

注2：主事等のその他には幼稚園長2名(幼稚園)、指導主事6名(教育委員会事務局教育指導課及び総合教育センター教育支援課)を含む。

注3：人事・厚生事務組合、清掃一部事務組合等への派遣職員を除く。暫定再任用職員(フルタイム)を含む。

(人事課)

8 葛飾区行政組織(機構図)

(令和6年4月1日現在)

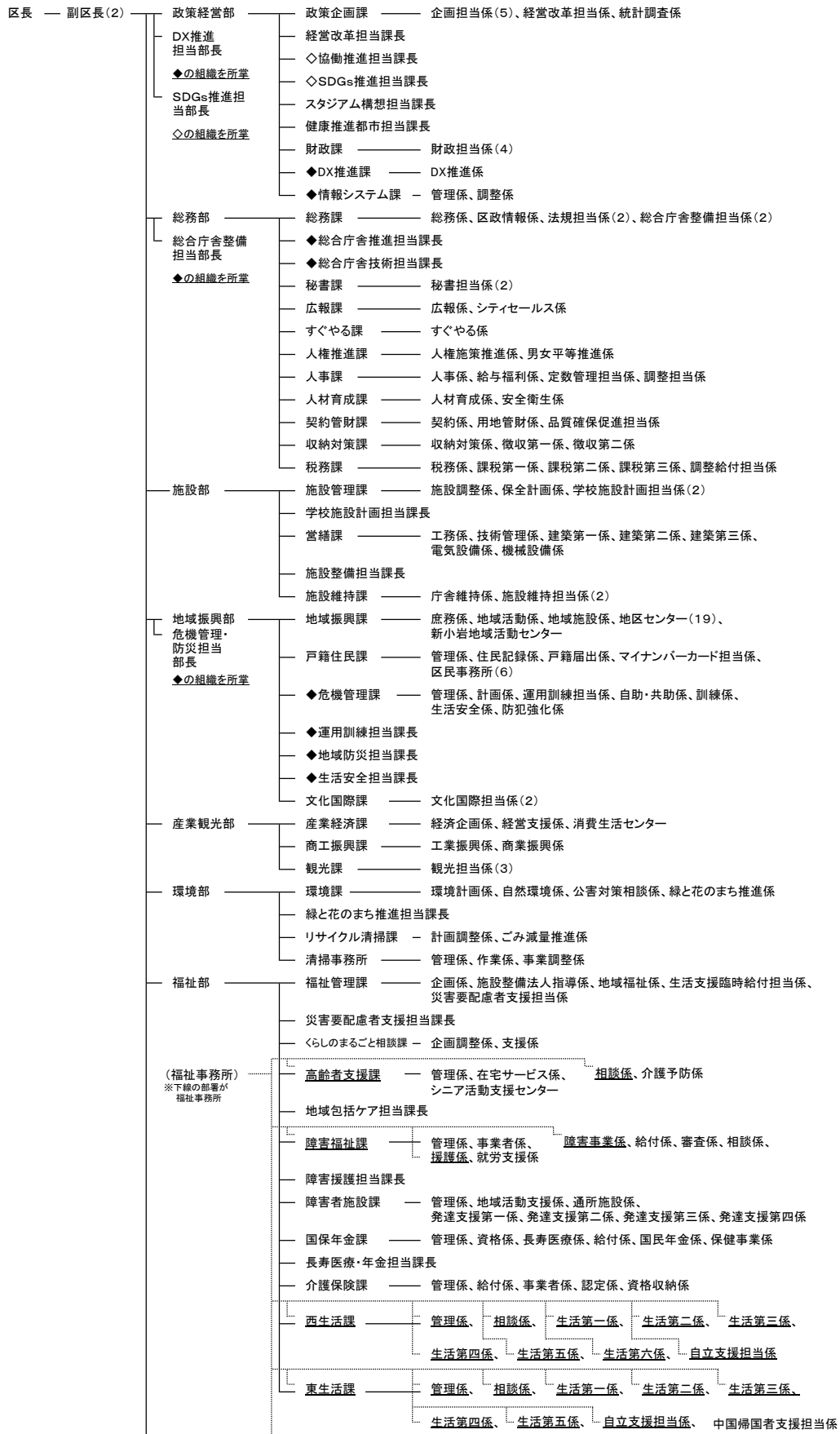



## 9 令和6年度組織別事務分掌一覧

(令和6年4月1日現在)

### 政策経営部

#### DX推進担当部長

#### SDGs推進担当部長

政策企画課 経営改革担当課長 協働推進担当課長 SDGs推進担当課長 スタジアム構想担当課長 健康推進都市担当課長	企画担当係	区政の総合的な企画・調整、基本構想・基本計画・実施計画、区民・事業者との協働の推進、行政評価、SDGsの推進、その他特命事項、部課内庶務
	経営改革担当係	行財政改革に係る企画・調整、事務改善、行政組織、地方分権
	統計調査係	統計・調査
財政課	財政担当係	財政計画その他財務、予算の編成・執行統制、財政状況の公表、地方消費税交付金等の収納、課内庶務
DX推進課	DX推進係	DXの推進、課内庶務
情報システム課	管理係	情報システムガイドラインの運用等、情報システム等に係るセキュリティ、課内庶務
	調整係	情報通信技術を活用した政策の実施・調整、情報システムに係る構築・運用管理

### 総務部

#### 総合庁舎整備担当部長

総務課 総合庁舎推進担当課長 総合庁舎技術担当課長	総務係	区議会、名誉区民、区史の編集発行、庁中取締り・宿直、行政委員会との連絡、行政区域、部事務事業の調整・進行管理、ボランティア保険、自治体総合賠償責任保険、総合庁舎・付属施設の管理、代表電話、庁用自動車の管理等、部課内庶務
	区政情報係	情報公開、個人情報保護、情報セキュリティ(他の部課に属するものを除く。)、行政不服審査会、区政資料の収集・提供、文書の受領・配布・発送、文書の交換、公文書の管理、文書書庫・複合機の管理(総合庁舎内に設置されている複合機に限り、他の部課に属するものを除く。)
	法規担当係	公印、文書等の審査、条例・規則等の立案、訴訟・和解・法律相談、行政不服審査(行政不服審査会に関するものを除く。)、行政手続法・葛飾区行政手続条例に係る苦情の受付・審査・指導、公告式、例規集の編集発行、法規図書室の管理
	総合庁舎整備担当係	総合庁舎の整備
秘書課	秘書担当係	区長・副区長の秘書、儀礼・交際、その他特命事項、課内庶務
広報課	広報係	広報紙、便利帳等の編集発行、公共サインの表示情報の管理、ラジオ広報等の制作・活用、掲示板・掲示物の掲出・その管理、防災行政無線の一般放送、課内庶務
	シティセールス係	報道機関への情報提供・連絡調整、ホームページ等の運営、コールセンター、区のイメージ向上に係る各課の連携・調整・情報発信、映像広報の制作・活用
すぐやる課	すぐやる係	区政についての要望等の緊急処理・連絡調整、区民の要望・苦情についての相談・あっせんその他処理、陳情、世論調査、各種区民相談(他の部課に属するものを除く。)、その他区民の意見を聴くこと、課内庶務
人権推進課	人権施策推進係	人権施策の推進・総合調整、同和問題、人権擁護委員、他の部に属さない人権、課内庶務
	男女平等推進係	男女平等推進施策・総合調整、庁舎の施設設備の維持管理、区立図書館が所蔵する図書資料・視聴覚資料・郷土資料・行政資料の館外貸出、葛飾区公共施設予約システムによる受付

人事課	人事係	職員の任免・表彰その他人事、課内庶務
	給与福利係	職員の給与、職員の退職手当、職員の福利厚生施設、職員の共済組合・互助組合、その他職員の福利厚生
	定数管理担当係 調整担当係	職員の定数管理 職員団体、職員の分限、懲戒・服務
人材育成課	人材育成係	職員の育成・能力開発、課内庶務
	安全衛生係	職員の安全衛生管理、職員の公務災害、職員の健康管理
契約管財課	契約係	売買・賃借・請負その他の契約、契約制度、課内庶務
	用地管財係	公有財産の総合調整・管理、用地取得基金に属する用地の管理、財産価格審議会、公有財産管理運用委員会、葛飾区土地開発公社に対する指導・助言・連絡調整、都市計画事業用地等の取得に伴う事業用代替地の処分
収納対策課	品質確保促進担当係	契約の検査、公共工事等の品質の確保
	収納対策係	収納対策方針の策定、保険料(国民健康保険料及び後期高齢者医療に係る保険料をいう。)、徴収金の収納・管理、保険料・徴収金の過誤納、口座振替、保険料・住民税の照会・調査・回答、保険料の証明、納付勧奨、課内庶務
	徴収第一係 徴収第二係	滞納整理方針、保険料・徴収金の徴収計画、保険料・徴収金の滞納整理・滞納処分、保険料・徴収金以外の債権の保全・取り立て、保険料・徴収金の囑託・受託
税務課	税務係	税制、軽自動車税の賦課、軽自動車税の証明、特別区たばこ税・入湯税の賦課、納税貯蓄組合、課内庶務
	課税第一係	住民税の賦課、住民税の証明
	課税第二係 課税第三係	
	調整給付担当係	定額減税を補足する給付

### 施設部

施設管理課 学校施設計画担当課長	施設調整係	施設の有効活用の推進・調整、部課内庶務
	保全計画係 学校施設計画担当係	施設の保全計画・改修計画 区立学校の改築計画
営繕課 施設整備担当課長	工務係	工事関係書類の作成・工事費その他の経理、課内庶務
	技術管理係	工事の進行管理、技術管理、施設の点検・情報管理、施設の耐震診断等、施設における工事実施計画・修繕計画等の技術的事項
	建築第一係 建築第二係 建築第三係	施設の建築・改修
	電気設備係	施設の電気設備
	機械設備係	施設の機械設備
	庁舎維持係	総合庁舎・付属施設の維持管理(総務課に属するものを除く。)、課内庶務
施設維持課	施設維持担当係	施設の状態調査・点検、施設の小規模修繕



**地域振興部**

**危機管理・防災担当部長**

地域振興課	庶務係	部事務事業の調整・進行政管理、保養施設、自動車臨時運行の許可、専修学校・各種学校、諸証明の交付、他の部に属さない区民サービス、部課内庶務
	地域活動係	地域活動の推進・地域との連絡調整、地縁による団体の認可等、地域美化、地域貢献活動を行う団体との協働・地域貢献活動の推進(他の部課に属するものを除く。)
	地域施設係	葛飾区地域コミュニティ施設の整備・管理運営、葛飾区公共施設予約システムによる受付
	地区センター	地区の地域活動の推進、葛飾区地域コミュニティ施設管理運営、葛飾区公共施設予約システムによる受付
	新小岩地域活動センター	地域活動の推進(地区センターに属するものを除く。)、新小岩地域活動センター・子ども発達センター新小岩分室・上平井保育園・子ども未来プラザ新小岩・新小岩保健センターの事業連携、新小岩地域活動センターの管理運営、葛飾区公共施設予約システムによる受付
戸籍住民課	管理係	区民事務所、住民基本台帳の閲覧、人口統計(人口動態調査に関するものを除く。)、犯罪人名簿、課内庶務
	住民記録係	住民基本台帳の整備、個人の印鑑登録、住民票の写し等の交付、個人の印鑑登録証明書の交付、戸籍の証明書の交付・届書の閲覧、住民票の証明、国民健康保険被保険者証・介護保険被保険者証・乳幼児医療証・子ども医療証・高校生等医療証の交付申請の受付・作成・交付(住民票の異動の届出に伴うものに限る。)、後期高齢者医療被保険者証の交付申請の受付(住民票の異動の届出に伴うものに限る。)、児童手当の申請の受付(住民票の異動の届出に伴うものに限る。)、戸籍の届出に伴う国民健康保険被保険者証・介護保険被保険者証・乳幼児医療証・子ども医療証・高校生等医療証の作成・交付、出入国管理・難民認定法に規定する住居地の届出、入管特例法に規定する住居地の届出、入管特例法に規定する特別永住許可申請・特別永住者証明書の交付等
	戸籍届出係	戸籍の届書の受付、戸籍の記載・編製、戸籍の附票の記載・作成、戸籍の照会・調査・回答、国民健康保険被保険者証・後期高齢者医療被保険者証・介護保険被保険者証・乳幼児医療証・子ども医療証・高校生等医療証の交付申請の受付(戸籍の届出に伴うものに限る。)、児童手当の申請の受付(戸籍の届出に伴うものに限る。)、埋葬・改葬の許可、人口動態調査、入管特例法に規定する特別永住許可申請のつち出生を事由とする申請の受付
	マイナンバーカード担当係	公的個人認証、行政手続における特定の個人を識別するための番号の利用等に関する法律(平成25年法律第27号)に規定する個人番号の指定・通知、個人番号カードの交付等、住民記録システム・住民基本台帳ネットワークシステムの運用管理、証明書自動交付サービスの企画・運営・調整
	区民事務所	地域活動の推進、区民サービスコーナー、区民サービススポット、区民に対する周知、住民基本台帳、個人の印鑑登録・証明、出生届・死亡届の受付、戸籍に係る証明、埋葬許可証、区民葬儀券の交付、自動車臨時運行許可、特別区民税・都民税の申告受付・徴収・証明、国民健康保険の資格得喪届の受付・被保険者証の交付・保険料の徴収、後期高齢者医療の事務のうち資格得喪届の受付・被保険者証の交付・保険料の徴収、国民年金関係申請書等の受付、介護保険の資格得喪届の受付・被保険者証の交付・保険料の徴収、児童手当・乳幼児医療証・子ども医療証・高校生等医療証の申請受付、妊娠届の受付・母子健康手帳の交付、畜犬登録、小中学校学齢児童生徒の入学手続、公的個人認証、出入国管理・難民認定法に規定する住居地の届出、入管特例法に規定する住居地の届出、個人番号カードの交付等

危機管理課 運用訓練担当課長 地域防災担当課長 生活安全担当課長	管理係	危機管理の総合調整・対策、災害対策本部・国民保護対策本部・緊急対処事態対策本部・新型インフルエンザ等対策本部・危機管理対策本部の装備品の管理、食糧等の備蓄、自衛官の募集、課内庶務
	計画係	災害対策本部・国民保護対策本部・緊急対処事態対策本部・新型インフルエンザ等対策本部・危機管理対策本部(他の係に属するものを除く。)、災害応急対策の連絡調整、災害時通信網の整備・運用、防災会議・国民保護協議会、地域防災計画、国民保護計画、新型インフルエンザ等対策行動計画の企画立案・調整、支援計画・搬送計画・国土強靱化地域計画、業務継続計画の管理・運営、災害時要配慮者支援の協議・調整
	運用訓練担当係	災害対策本部・国民保護対策本部・緊急対処事態対策本部・危機管理対策本部の訓練・本部運営マニュアル、災害対策本部・国民保護対策本部・緊急対処事態対策本部・危機管理対策本部の協定団体との連携
	自助・共助係	避難所・避難場所の整備、防災施設等の整備・運用、消防団、防災資器材等の助成
	訓練係	地域の防災訓練、避難所運営訓練、地域別地域防災会議、防災意識の普及啓発
	生活安全係 防犯強化係	地域安全活動の推進、防犯意識の普及啓発、犯罪予防 防犯設備の助成、防犯活動に対する助成・支援
文化国際課	文化国際担当係	文化振興・国際交流・多文化共生の推進、文化会館、亀有文化ホール、課内庶務

**産業観光部**

産業経済課	経済企画係	部事務事業の調整・進行政管理、産業政策の企画・調査、産業振興に係る施設、大規模小売店舗出店の届出、産業関係団体、農業委員会、国有農地、農業振興、消費生活センターとの連絡調整、雇用対策の推進、内職相談あっせん事業、部課内庶務
	経営支援係	中小企業の経営支援、中小企業融資、中小企業勤労者生活資金融資、経営相談・下請相談・受注のあっせん、創業支援、中小企業勤労者等の福利厚生、勤労福祉会館
	消費生活センター	消費生活に関する情報の収集・提供・資料展示、講座の開設・相談・苦情の処理、あっせんその他の措置、消費者被害の救済・消費者訴訟の援助、個人情報取扱いに関する相談・苦情の処理、消費者活動の援助・育成
商工振興課	工業振興係	工業振興、産業との交流・ふれあいの推進、伝統産業の保護育成、課内庶務
	商業振興係	商業振興、商店街振興組合、公衆浴場の支援
観光課	観光担当係	観光振興、観光プロモーション、観光振興に係る施設、課内庶務

**環境部**

環境課 緑と花のまち推進担当課長	環境計画係	環境基本計画の推進、環境保全の啓発事業の推進、地球温暖化対策実行計画の推進、温暖化防止機器の助成事業等、地球温暖化対策地域協議会、エネルギーの使用の合理化、再生可能エネルギーの利用の推進、部事務事業の計画・調整・進行政管理、環境審議会、部課内庶務
	自然環境係	生物多様性に関する取組の推進、関係機関との連絡調整、河川浄化対策
	公害対策相談係	公害の相談・指導、工場の認可・立地に係る届出・調査・騒音等の指導、指定作業場の届出・調査・騒音等の指導、特定施設の届出、特定建設作業の規制・届出、指定建設作業の規制、土壌汚染・化学物質対策、地下水の揚水規制、大気汚染・水質・交通騒音・交通振動の調査、環境影響評価、深夜営業・飲食店等の騒音等の指導、解体工事等に伴うアスベスト飛散防止対策、空間放射線量の測定、健康部に属しない放射線対策
	緑と花のまち推進係	民間緑化事業の推進、緑化の指導・啓発、区民農園、あき地の管理の適正化

リサイクル清掃課	計画調整係	リサイクル・清掃行政の企画・調整、清掃事務所との連絡調整、東京二十三区清掃一部事務組合・東京二十三区清掃協議会その他関係機関との連絡調整、作業計画、清掃車両、廃棄物の排出指導、一般廃棄物処理基本計画・分別収集計画の策定・推進、ごみ量の推計・排出実態調査、リサイクル清掃審議会、課内庶務
	ごみ減量推進係	ごみ減量・リサイクルの普及啓発・推進、かつしかエコライフプラザ
清掃事務所	管理係	所の文書管理・予算・決算・会計・経理、清掃協力会、清掃施設再編、所内庶務
	作業係	廃棄物の収集・運搬、廃棄物排出量の算定、廃棄物処理手数料等、廃棄物の排出指導、収集・運搬に係る作業統計、作業用自動車管理・修理、自動車事故・作業実施上の事故の処理、拠点回収、資源・ごみ集積所の新設・廃止・分散・移動、し尿の収集、その他清掃作業の実施
	事業調整係	資源の持ち去り対策、事業系一般廃棄物の適正処理の推進、一般廃棄物処理業等の許可、一般廃棄物処理業許可手数料等、浄化槽、廃棄物処理手数料等、廃棄物の排出指導、集団回収、粗大ごみの中継作業

**福祉部**

		※の組織が福祉事務所
福祉管理課 災害要配慮者支援担当課長	企画係	人にやさしいまちづくり、高齢者保健福祉計画、その他福祉(児童福祉を除く。)に係る計画・調整等、福祉サービス苦情調整委員、福祉事務所、保健所との連絡調整、部事務事業の総合調整・進行管理、部課内庶務
	施設整備法人指導係	高齢者福祉施設・介護老人保健施設等の整備・助成、社会福祉法人の認可等・指導監査、福祉サービスの第三者評価事業の推進
	地域福祉係	民生委員・児童委員、民生委員推薦会、社会福祉協議会、かつしかボランティアセンターの管理運営、葛飾区公共施設予約システムによる受付、赤十字奉仕団、生業資金の償還等、災害弔慰金の支給・災害援護資金、旧軍人軍属・戦没者遺族等の援護・引揚者、旧軍人軍属等の定例叙勲・戦没者の叙勲、行旅死亡人、その他の福祉厚生
	生活支援臨時給付担当係	低所得者への生活支援に係る臨時給付
	災害要配慮者支援担当係	避難行動要支援者名簿の作成・更新・管理(他の部課に属するものを除く。)、避難行動要支援者の個別避難計画の作成・更新・管理(他の部課に属するものを除く。)、福祉避難所の運営支援、福祉施設の業務継続計画策定支援(他の部課に属するものを除く。)
くらしのまるごと相談課	企画調整係	課の総務、包括的な支援体制の整備に係る事業の企画・調整・研修、重層的支援体制整備事業実施計画、地域福祉計画、子どもの学習・生活支援事業、課内庶務
	支援係	くらしのまるごと相談窓口に係る相談・受付、包括的な支援体制の整備に係る事業、重層的支援体制整備事業の推進、関係機関との調整、生活困難者自立支援事業
高齢者支援課 地域包括ケア担当課長	管理係	地域包括支援センター、シニア活動支援センターとの連絡調整、課内庶務
	在宅サービス係	ひとり暮らし高齢者等の自立生活の支援、在宅高齢者の生活支援、敬老事業
	※相談係	高齢者の相談・訪問調査、福祉事務所高齢者支援課の総務、高齢者虐待の防止、高齢者の養護者に対する支援等に関する法律に基づく措置、認知症事業
	介護予防係	介護保険法に基づく住民主体サービス、運動習慣推進プラチナフィットネス事業、シニア版ポニースクール事業、高齢者の保健事業と介護予防の一体的な実施、地域包括ケアシステムに関する連絡調整
	シニア活動支援センター	シニアの社会参加に対する支援、健康の維持・増進、教養の向上・レクリエーション、日常生活、健康等についての相談・指導、シニア活動支援センターの利用等センター内庶務

障害福祉課 障害援護担当課長	管理係	課の総務、障害者施策推進計画・障害福祉計画・障害児福祉計画、障害者団体との連絡調整、課内庶務
	事業者係	障害者福祉施設との連絡調整、障害者福祉施設を運営する社会福祉法人の育成・助成、障害福祉サービス事業者の指導・育成支援、障害者福祉施設の建設・整備、障害者総合支援法の規定による指定特定相談支援事業者の指定・児童福祉法の規定による指定障害児相談支援事業者の指定、児童福祉法の規定による指定障害児通所支援事業者・指定障害児入所施設の指定
	※障害事業係 給付係	心身障害者福祉手当、心身障害者の医療費の助成、心身障害者に対する在宅福祉・援護、身体障害者手帳・愛の手帳 障害者総合支援法の規定による介護給付費等に係る費用の事業者への支払等(精神障害者(知的障害者を除く。)、難病患者等に係るものを除く。)、児童福祉法の規定による障害児給付費等に係る費用の事業者への支払等、障害者総合支援法・児童福祉法に係る国庫支出金・都支出金等
	審査係	障害者総合支援法の規定による障害支援区分の調査・認定、障害福祉サービス給付認定審査会、障害者総合支援法の規定による介護給付費等・児童福祉法の規定による障害児通所給付費等に係る支給決定、移動支援事業
	相談係	身体障害者・知的障害者に対する相談、障害者に対する差別的解消の推進、障害者権利擁護窓口の運営、障害者に対する自立支援・相談支援事業、児童福祉法の規定による障害児通所給付費等に係る給付
	※援護係	身体障害者・知的障害者に対する指導・訪問調査、身体障害者相談員、知的障害者相談員、障害者総合支援法の規定による介護給付費等(移動支援事業に関するものを除く。))に係る給付、児童福祉法・身体障害者福祉法・知的障害者福祉法・障害者総合支援法に基づく扶助費の支払、児童福祉法・身体障害者福祉法・知的障害者福祉法・障害者総合支援法に係る国庫支出金・都支出金等、福祉事務所障害福祉課の総務、障害者福祉に係る広報・啓発活動
障害者施設課	就業支援係	障害者の一般的就労の促進、相談・職場開拓・定着支援、障害者の福祉的就労の推進、障害者を雇用する事業者の支援
	管理係	障害者福祉センターの管理、障害者福祉センターの事業・運営の総括、障害者福祉センターの利用団体等との連絡調整、課内庶務
	地域活動支援係	地域活動支援センター、自立訓練事業所、障害者に対する地域生活支援
	通所施設係	障害者生活介護事業所、特別支援学校・区内の通所施設等との連絡調整
	発達支援第一係	子ども発達センター、知的障害児等に対する療育支援、知的障害児等に対する指導内容の保育園等との調整
	発達支援第二係	
発達支援第三係		
発達支援第四係		
国保年金課 長寿医療・年金担当課長	管理係	国民健康保険事業の企画・調査・統計、国民健康保険事業の趣旨の普及、国民健康保険運営協議会、国民健康保険団体連合会その他の団体との連絡調整、国民健康保険事業の保健事業、国民健康保険事業特別会計・後期高齢者医療事業特別会計、国民年金事務に係る国庫支出金、課内庶務
	資格係	国民健康保険被保険者の資格の得喪、国民健康保険被保険者証、国民健康保険料の賦課、保険料の減免
	長寿医療係	後期高齢者医療の事務のうち被保険者の資格に係る届出等、東京都後期高齢者医療広域連合との連絡調整
	給付係	療養の給付・療養費等、出産育児一時金、葬祭費・移送費、高額療養費資金の貸付け、第三者行為・公害補償に係る求償、一部負担金の減免・徴収猶予、給付の不正・不当利得、過誤調整、後期高齢者医療の事務のうち療養の給付等に係る届出等
	国民年金係	福祉年金、拠出年金の給付・相談、国民年金保険料の免除、国民年金保険被保険者の資格の得喪・適用審査事務、特別障害給付金の支給
	保健事業係	国民健康保険制度等の調整、特定健康診査等の実施、特定健康診査等実施計画の策定

		※の組織が福祉事務所
介護保険課	管理係	介護保険事業計画、介護保険事業審議会、介護保険事業の企画・調整・統計、趣旨の普及、予算、課内庶務
	給付係	介護保険の給付、償還払いの給付、高額介護サービス費等の貸付け、利用者負担金の減免、居宅介護住宅改修費等の申請受付、国民健康保険団体連合会との連絡調整、介護保険に係る給付の適正化、介護保険法に基づく訪問型サービス・通所型サービス(住民主体サービスを除く。)、介護予防支援事業
	事業者係	介護サービス事業者の指導・育成支援、特別養護老人ホームの優先入所基準、地域密着型サービス事業者の指定、居宅介護支援事業者の指定
	認定係	要介護認定の申請受付、要介護認定の調査、介護認定審査会、他の係に属しない要介護認定
	資格収納係	介護保険被保険者の資格管理、介護保険被保険者証、介護保険料の賦課、保険料の収納・滞納整理・還付・充当、保険料の減免、介護保険事業に係るシステムの開発・運用・調整
西生活課	※管理係	課・福祉事務所西生活課の総務、生活保護等に係る法外援護費の支払等、生活保護法に基づく扶助費・措置費の支払等、生活保護法に係る医療費の支払基金等への申込み、生活保護法に係る国庫支出金・都支出金等、区長が必要と認める個別的援護事務、課内庶務
	※相談係	受付・面接相談、女性福祉
	※生活第一係	生活保護等に係る法外援護事務の調査
	※生活第二係	
	※生活第三係	
	※生活第四係	
	※生活第五係	
※生活第六係		
※自立支援担当係	生活保護等に係る被保護者の自立支援、生活保護システムの開発・運用・調整	
東生活課	※管理係	課・福祉事務所東生活課の総務、庁舎の維持管理、生活保護等に係る法外援護費の支払等、生活保護法に基づく扶助費・措置費の支払等、区長が必要と認める個別的援護事務、課内庶務
	※相談係	受付・面接相談、女性福祉
	※生活第一係	生活保護等に係る法外援護事務の調査
	※生活第二係	
	※生活第三係	
	※生活第四係	
	※生活第五係	
※自立支援担当係	生活保護等に係る被保護者の自立支援	
中国帰国者支援担当係	中国残留邦人等の円滑な帰国の促進並びに永住帰国した中国残留邦人等及び特定配偶者の自立の支援に関する法律に基づく支援	

**健康部**

**次長**

		◎の組織が保健所
地域保健課	◎庶務係	部内・保健所との連絡調整、部・保健所の予算・決算の総括、部・保健所の施設設備の維持管理の総括、薬物乱用防止の普及啓発、休日応急診療、保健衛生医療事務連絡会、健康危機管理、献血等の普及啓発、骨髄移植ドナー支援、部課内庶務
	地域医療係	地域保健医療制度、地域医療連携、公害健康被害の認定・補償、公害健康被害者認定審査会、公害健康被害補償診療報酬審査会、公害健康被害に係る調査・事業、大気汚染に係る障害者の認定、大気汚染障害者認定審査会、災害医療
生活衛生課	◎生活衛生係	課所掌事業に係る課の予算・決算の総括、課所掌事業に係る課の経理事務、生活衛生事業の企画立案、化製場等、食品衛生・環境衛生の事務、興行場法・旅館業法・公衆浴場法運営協議会、課内庶務
	◎医薬担当係	医薬・薬事に関する保健所との連絡調整、毒物・劇物に関する保健所との連絡調整
	◎環境衛生担当係	環境衛生に関する保健所との連絡調整
	◎食品衛生担当係	食品衛生に関する保健所との連絡調整
健康推進課 歯科保健担当課長	◎健康推進係	課所掌事業に係る課・保健センターの予算・決算の総括、課所掌事業に係る課・保健センターの経理事務、医師会・歯科医師会等との連絡調整、健康づくり、健康増進事業、成人保健対策、食育推進に関する計画・調整、喫煙対策(分煙化対策を含む。)、健康づくりに係る保健センターとの連絡調整、要介護認定の申請受付、診療放射線に関する保健所との連絡調整、課内庶務
	◎医務担当係	医務(母子保健に関するものを除く。)
	◎栄養推進担当係	栄養推進(母子保健に関するものを除く。)
	◎歯科保健担当係	歯科保健(母子保健に関するものを除く。)、わたりきり高齢者・障害者の歯科診療
	◎保健予防係	課所掌事業に係る課・保健センターの予算・決算の総括、課所掌事業に係る課・保健センターの経理事務(感染症対策係及び感染症予防係に属するものを除く。)、精神保健福祉及び難病対策に関する企画・保健センターとの連絡調整、難病患者福祉手当、難病に係る医療費助成等、肝炎の治療に係る医療費助成、小児慢性特定疾病、障害者総合支援法に基づく扶助費の支払い(身体障害者及び知的障害者に係るものを除く。)、障害者総合支援法の規定による介護給付費等に係る費用の事業者への支払い等(身体障害者及び知的障害者に係るものを除く。)、障害者総合支援法の規定による介護給付費等に係る費用の事業者への支払い等(身体障害者及び知的障害者に係るものを除く。)、精神保健(保健所に属するものを除く。)、心身障害者福祉手当(身体障害者及び知的障害者に係るものを除く。)、心身障害者の医療費の助成(身体障害者及び知的障害者に係るものを除く。)、自殺対策、課内庶務
保健予防課	◎医務担当係	医務に関する保健所との連絡調整
	◎感染症対策係	感染症対策係及び感染症予防係の経理事務、感染症対策に関する保健所との連絡調整
	◎感染症予防係	感染症予防に関する保健所との連絡調整
青戸保健センター	◎保健サービス係	保健センターの予算・決算、保健センターの経理事務、地域の保健サービス(母子保健に関するものを除く。)、健康づくり事業、公害認定患者家庭療養事業、課内庶務
	◎新小岩保健センター 保健サービス係	地域の保健サービス(母子保健に関するものを除く。)、医療費公費負担事業、要介護認定の申請受付、健康づくり事業、公害認定患者家庭療養事業
金町保健センター	◎保健サービス係	地域の保健サービス(母子保健に関するものを除く。)、医療費公費負担事業、要介護認定の申請受付、健康づくり事業、公害認定患者家庭療養事業、課内庶務
	◎水元保健センター 保健サービス係	地域の保健サービス(母子保健に関するものを除く。)、医療費公費負担事業、要介護認定の申請受付、健康づくり事業、公害認定患者家庭療養事業

**子育て支援部**

※の組織が福祉事務所

子育て政策課 子ども・子育て計画担当課長	管理係	区立児童福祉施設等の管理運営総括、児童福祉関係の国庫支出金・都支出金等の総括、児童館・区立学童保育クラブの管理運営、子ども未来プラザの管理運営、部事務事業の調整・進捗管理、妊娠届の受付・母子健康手帳の交付、区立学童保育クラブの入会・使用料の徴収、区立学童保育クラブの朝食費の助成、部課内庶務
	子ども・子育て計画係	子ども・子育て施策の推進・総合調整、子ども・子育て支援事業計画、子ども・若者育成支援、子ども・若者計画、児童福祉審議会
	施設整備係	公立子育て支援施設の整備方針、子ども未来プラザの整備
	児童館	施設の利用公開、児童福祉・児童文化に関する資料の収集・整理・展示・利用・交換、児童福祉に関する行事、児童の健全な育成についての相談、児童厚生施設・児童の福祉を増進することを目的とする組織等との連絡
子ども未来プラザ	子ども未来プラザ	地域子ども・子育て支援事業、地域子育て支援拠点事業、一時預かり事業、子どもの健全育成の支援、子どもの健全育成の支援に係る関係機関との連携・調整、配慮を必要とする子ども・保護者に対する支援、地域の子育て支援体制の強化
	子育て応援課	子育て家庭に対する助成・支援、ファミリーサポートセンターの運営、課内庶務 児童手当・児童扶養手当・特別児童扶養手当・児童育成手当、ひとり親家庭等の医療費助成、子どもの医療費助成
子育て施設支援課	※ひとり親家庭相談係	福祉事務所子育て応援課の経理、母子・父子福祉資金・母子・父子福祉応急小口資金の貸付・償還等、女性福祉資金の償還等、母子・父子福祉、児童福祉法に基づく助産の実施、母子保護の実施に要する費用の支払、自己負担金の徴収、母子・父子寡婦福祉法・児童福祉法に係る国庫支出金・都支出金等、養育費の受け取り支援に係る助成
	施設支援係	私立保育所・私立幼稚園等からの総合的な相談、特定教育・保育施設・特定地域型保育事業者の認可・内容変更・確認等、私立保育所等の整備・改修・助成、特定子ども・子育て支援施設・放課後児童健全育成事業の届出、課内庶務
	私立保育所係	私立保育所等との連絡調整、私立保育所等の運営に係る補助金等、私立保育所等の利用者に対する補助金等
	私立幼稚園係	私立幼稚園等との連絡調整、私立幼稚園等の運営に係る補助金等、私立幼稚園等の利用者に対する補助金等
保育課	就学前教育支援係	私立保育所・私立幼稚園等に対する幼児教育の推進の支援
	指導検査係	特定教育・保育施設、特定地域型保育事業者、特定子ども・子育て支援施設の指導検査、児童福祉施設の指導検査(福祉部に属するものを除く。)、放課後児童健全育成事業の指導検査
	保育管理係	区立保育所の管理運営、課内庶務
入園相談係	入園相談係	保育の必要性の認定、保育施設等の利用調整、保育の実施、保育料等の徴収
	保育所	保育を必要とする乳児・幼児その他の児童の保育

**児童相談部**

■の組織が児童相談所

児童相談課 相談援助担当課長 児童保護担当課長 児童相談法務担当課長	■管理係	部内・児童相談所との連絡調整、部・児童相談所の予算・決算の総括、児童相談所の土地・施設設備の維持管理、児童相談所体制に係る事業の企画・調整・研修、児童相談所事業概要の作成、部課内庶務
	■事業係	児童養護施設・乳児院・児童心理治療施設・児童自立支援施設・児童家庭支援センターの設置認可等、児童自立生活援助事業・小規模住居型児童養育事業の届出等、養子縁組あっせん事業の許可等、児童相談システム、児童福祉施策に関する広報と啓発活動(他の部課に属するものを除く。)
	■相談係	児童虐待等に係る相談の受付、児童相談所業務統計、児童虐待等に係る相談・援助・心理に関する事業の企画・調査・児童相談所との連絡調整
	■援助第一係	児童虐待等に係る援助に関する児童相談所との連絡調整
	■援助第二係	
	■心理第一係	児童虐待等に係る心理に関する児童相談所との連絡調整
	■心理第二係	
	■保護第一係	一時保護に関する児童相談所との連絡調整、一時保護に係る管理事務
	■保護第二係	一時保護に関する児童相談所との連絡調整
	■保護第三係	
子ども家庭支援課	管理係	子ども総合センターの管理、課の経理、課内庶務
	子ども家庭第一係	子ども及びその家庭に係る総合的な相談・支援(子どもの発達障害に係る相談及び支援に関すること並びに母子保健事業の実施に関するものを除く。)
	子ども家庭第二係	
	金町子どもセンター係	金町子どもセンター、子ども総合センターの事業連携
母子保健係	母子保健、母子保健に係る医療費助成、母子保健事業に係る保健所・保健センターとの連絡調整	
発達相談係	子どもの発達相談、子どもの発達障害に係る保育園等の巡回・訪問指導、子どもの発達障害に係る関係機関との連絡調整、障害者総合支援法・児童福祉法に規定する相談支援事業、5歳児健康診査事業	

**都市整備部**  
**交通政策担当部長**  
**都市施設担当部長**  
**街づくり担当部長**

調整課 かわまちづくり担当課長	事務係	社会資本整備総合交付金システムの総合調整、部課内庶務
	事業調整担当係	都市事務事業に係る部内・他の部との調整、都市事務事業に係る関係機関との連絡調整、部の事業計画・進捗管理、水防、雨水流出抑制計画の指導、土木の技術管理
交通政策課 新金線旅客化担当課長 交通安全対策担当課長	かわまちづくり担当係	かわまちづくり事業の推進・関係機関との調整、河川空間の利活用の推進
	交通計画係	交通計画の立案・関係機関との連絡調整、交通政策に係る技術管理、課内庶務
	新金線旅客化担当係 交通安全対策係	新金線の旅客化 交通安全対策、自転車の活用推進、自転車の安全利用、自転車駐車場の整備に係る調整、自転車駐車場・自転車置き場・自転車保管場所の管理、民営自転車等駐車場の整備に係る助成、路上の放置自転車等の対策、駐車場整備計画、公共駐車場の設置・管理、駐車場の整備に係る助成、路外駐車場の届出、違法駐車等の対策

都市計画課 街づくり推進担当課長 新小岩街づくり担当課長 金町街づくり担当課長 立石駅北街づくり担当課長 立石駅南街づくり担当課長 高砂・鉄道立体担当課長 密集地域整備担当課長	事務係	課内庶務
	都市計画係	建築審査会、都市計画審議会、都市計画に係る相談・指導等、国土利用計画、区画整理等の開発に係る認可、公有地の拡大の推進
	街づくり計画担当係	都市計画の基本方針、道路・公園等の全体の方針、都市景観の基本方針、水辺の全体計画、葛飾区区民参加による街づくり推進条例に基づく手続、都市復興
	地域街づくり担当係	市街地整備の企画・調整、都市再生整備計画、街づくりの啓発・街づくり組織の支援、街づくり事業の調査・計画、街づくり事業・密集地域整備事業に係る技術管理
	市街地開発担当係	市街地整備の企画・事業推進、市街地整備に係る街づくりの啓発・街づくり組織の支援
	密集地域整備第一係	住宅密集地域における地区計画、密集住宅市街地整備事業、住宅密集地域における市街地の整備、沿道まちづくり事業、その他防災都市づくり事業
	密集地域整備第二係	
	密集地域整備第三係	
	新小岩街づくり担当係	新小岩駅周辺街づくり事業の調査・計画、新小岩駅周辺街づくりの啓発・街づくり組織の支援
	金町街づくり担当係	金町駅周辺街づくり事業の調査・計画、金町駅周辺街づくりの啓発・街づくり組織の支援
	立石駅北口地区街づくり担当係	立石駅北口地区街づくり事業の調査・計画、立石駅北口地区街づくりの啓発・街づくり組織の支援
	立石駅南口地区街づくり担当係	京成押上線の鉄道立体事業の促進
	高砂地域整備担当係	高砂駅周辺街づくり事業の調査・計画、高砂駅周辺街づくりの啓発・街づくり組織の支援
	高砂鉄道立体担当係	高砂駅付近の鉄道立体化の推進
	立石駅周辺地区街づくり事務所	立石駅周辺街づくり事業の調査・計画、立石駅周辺街づくりの啓発・街づくり組織の支援・南口再開発事業の支援
住環境整備課	企画管理係	住宅政策の推進、住宅基本計画、分譲マンションに係る維持管理・建替えの相談、分譲マンションの適正管理の推進等、空き家の相談、空家等対策の推進に関する特別措置法に基づく措置・空家等対策計画の作成、空き家の有効活用、公共住宅の建設に係る協議・調整、建築紛争調整、課内庶務
	住宅運営指導係	区営住宅、区民住宅、コミュニティ住宅、高齢者・障害者向け住宅の整備、高齢者・障害者の住宅支援事業、都営住宅等の入居者募集、都営住宅の区移管、住宅用家賃証明、居住支援協議会、住宅セーフティネット
	開発指導係	開発行為等、道路位置の指定等、優良宅地の認定、既存道路の調査、特定施設に係る高齢者・障害者等に配慮した施設整備の推進、私道整備の助成、私道排水設備の助成、水洗便所の助成、集合住宅等の建築指導・優良認定
建築課	細街路整備係	建築物の建替え等に伴う細街路の拡幅整備・用地処理、細街路の拡幅整備・宅地開発に係る技術管理
	事務係	建築に関する各種の申請等の受付・住宅用家賃証明を除く証明の発行、建築計画概要書の閲覧、住居表示、町区域の変更、建築行政共有データベースシステムの運用管理、指定確認検査機関からの報告、課内庶務
	計画指導係	建築技術に係る計画・調整、建築の技術管理、建築許可・違反建築処分の公聴会、建築物の防音対策、違反建築物等の是正措置、建築物の調査・報告・指導
	審査係	建築確認、建築許可申請等の審査・検査・指導、建築物に関する認定・届出等の審査・指導、長期優良住宅の認定、建築相談
	構造設備係	建築確認、建築許可申請等の建築物の構造の審査・検査・指導、特殊な構造方法を用いる建築物、建築工事に係る危害防止、特定建築物等の報告・指導、建築確認・建築許可申請等の建築設備の審査・報告・検査・指導、建築物に関する認定・届出等の建築設備の審査・指導、都市の低炭素化の促進に関する法律に基づく低炭素住宅の認定、建築物のエネルギー消費性能の向上に関する法律に基づく建築物エネルギー消費性能向上計画等の認定・適合性判定等
建築安全係	建築物の耐震、建築物の液状化対策、ブロック塀等の安全対策、アスベスト対策、建設工事に係る資材の再資源化等に関する法律に基づく建築物の解体	

道路管理課	管理係	道路・公共溝渠等の管理、車両制限、道路等の認定・改廃、法定外公共物等の調査・譲与、民有道路敷等の用地処理(細街路整備に係るものを除く。)、道路等の用地の寄附受領等、道路等の証明等、道路情報、課内庶務
	占用監察係	道路・公共溝渠等の占用・使用の許可、道路管理システム、道路工事調整協議会、屋外広告物の許可・取締り、道路掘削工事等の調整指導、自費工事の承認、沿道掘削の指導、道路・公共溝渠等の不法占用・不法使用の処理
	測量係	道路台帳の調製・保管、道路・これに準ずる区有地の境界確認、地籍調査事業、測量標等の設置・管理、道路工事に伴う事業施行区域の指導、沿道工事に伴う道路区域等の指導、地理情報システム、道路管理等の技術管理
道路建設課	事業推進係	都市計画道路等の事業計画・進捗管理、電線類の地中化に係る事業計画、都市計画道路等の事業認可・国庫補助金、都市計画道路等に係る用地の調査、課内庶務
	工事係	都市計画道路等の設計・工事の施行、電線類の地中化工事の設計・施行、都市計画道路事業等に係る技術管理
	用地第一係	都市計画事業用地等の評価・物件の補償、都市計画事業用地の取得、市街地整備用地等の取得、土地収用法に基づく収用、土地の収用に係る関係機関との連絡調整
	用地第二係 用地第三係	
道路補修課	工務係	道路・橋梁・公共溝渠・公共便所等の維持管理業務の計画・進捗管理、道路保全事務所との連絡調整、関係機関との調整、道路・公共溝渠等の新設改良工事等の計画・進捗管理、道路・公共溝渠等の調査・修繕改修計画の策定、道路・橋梁等の維持管理に係る技術管理、課内庶務
	道路照明係	街路灯の修繕改修工事の設計・施行、街路灯の維持管理に係る業務委託、私道防犯灯の助成
	工事第一係	道路・公共溝渠等の修繕改修工事の設計・施行、道路・公共溝渠等の新設改良工事等の設計・施行、受託復旧工事の設計・施行、交通安全施設設置工事の設計・施行、歩道勾配改善事業
	工事第二係	橋梁の架け替え・新設・改修等の事業計画・進捗管理、橋梁の架け替え・新設・改修等の工事の設計・施行
	橋梁係 街路樹係	街路樹の維持管理計画・維持管理工事の設計・施行、街路樹の維持管理に係る業務委託、自然再生区域の植物の管理
公園課	道路保全事務所	区内道路施設等の維持補修等、水防作業等
	工務係	公園・児童遊園・管理河川・排水場の計画・調整・進捗管理、公園・児童遊園等事業の国庫補助金等、公園管理所との連絡調整、宅地開発に伴う公園整備、公園・児童遊園等事業に係る技術管理、課内庶務
	建設係	公園・児童遊園・管理河川の新設改良工事、排水場施設の撤去工事、新設改良工事・撤去工事に伴う関係機関・区民との調整
	施設再生係	公園・児童遊園の施設再生事業、公園・児童遊園・管理河川・排水場の維持工事、施設再生事業に伴う関係機関・区民との調整
	管理運営係	公園・児童遊園・金魚展示場の管理運営、管理河川・排水場の管理、公園・児童遊園・管理河川・排水場の占用・使用、静観亭、民間遊び場
公園管理所	公園施設の維持管理、水防作業等	

**会計管理者**

<b>会計管理室</b>		
会計管理課	会計管理係	会計事務・物品管理事務の指導、支出負担行為の確認、収入通知・支出命令の審査、決算、物品の出納保管・需給調整、課内庶務
	出納係	収入通知・支出命令の執行、小切手の振出し、現金・有価証券・担保物の出納保管、支払資金、会計資料、歳入・歳出の簿記、指定金融機関

**教育委員会事務局**

**教育次長**

**学校教育担当部長**

教育総務課 学校施設担当課長 学校環境整備担当課長	教育総務係	委員会の庶務、公印、事務局職員その他職員の人事、学校職員の人事・福利厚生、文書の收受・発送・配布・保存、奨学資金、私立高等学校等入学資金融資あっせん、事務局・課内庶務
	教育企画係	委員会の会議、委員会事務事業の企画・調整・進行管理、文書の審査、法規・庁規、請願・陳情、委員会の予算・決算の調整、調査・統計、教育広報・教育相談、葛飾区教育振興基本計画の調整・推進
	学校施設開放係	学校施設の社会教育その他公共のための利用
	学校施設係	区立学校等・校外施設・教職員宿舍の財産管理、区立学校・校外施設の有効利用、区立学校・校外施設・教職員宿舍の用地取得計画等、区立学校・校外施設・教職員宿舍の用途変更・用途廃止、移動教室(校外施設で執行する分に限る。)、区立学校等・校外施設・教職員宿舍の整備、区立学校等・校外施設・教職員宿舍の設置・廃止、区立学校等・校外施設・教職員宿舍の維持管理、国庫補助金等の申請、区立学校の改築に係る計画等
	学校施設環境担当係	学校施設環境の整備に係る調整
学務課	学事係	学齢児童・生徒の就学、通学区域、区立小学校・中学校・幼稚園の学級編成、区立学校の教材・教具の整備、その他区立学校の運営、就学の援助、課内庶務
	給食保健係	学校給食、学校保健衛生、学校管理下における児童・生徒の災害共済給付、学校保健委員会、学校医・学校専門医・学校歯科医・学校薬剤師
教育指導課 学校教育推進担当課長	教育振興係	教科書採択、林間学校・臨海学校・移動教室(教育総務課学校施設係が所掌する事務を除く。)、区立学校の連合行事等、教職員の旅費、科学教育センターの維持管理、科学教育センターの事業、室内事業の調整、教育振興に係る特命事項、室内庶務
	事務係	教職員の身分取扱い・服務・給与(旅費を除く。)、福利厚生、東京都教育委員会との連絡・補助執行
	いじめ対策担当係	いじめ防止等の対策、いじめの相談
	教育情報係	学校教育の情報化施策、学校教育総合システム、学校ICT環境の整備
	教育環境調整係	水泳指導に係る調整
	幼児教育担当係	幼児教育
	指導主事	学校教育課程、学校の学習指導・進路指導等、教職員の研修、教材の取扱い、教科書採択、いじめに関すること
総合教育センター教育支援課 総合教育センター管理担当課長	管理係	総合教育センターの施設の維持管理、課の予算・決算の総括、地域集会所等の使用、特別支援教育・不登校支援・日本語指導・生活指導等に関する学校の環境整備、総合教育センター会計年度任用職員の任免・その他人事、総合教育センターのICT環境の整備、総合教育センター内庶務
	特別支援教育係	特別支援教育の推進、特別支援教育等の助言・専門家の派遣、特別支援教育等の研修・特別支援の理解啓発、特別支援等の他機関との連携等
	教育支援係	不登校支援、日本語指導、生活指導、総合教育センターの教育相談、指導主事の補佐
	就学相談係	特別な支援を必要とする児童・生徒等の就学相談、特別な支援を必要とする児童・生徒等の就学決定等、区立学校の特別支援学級等の学級編成、保田しおさひ学校の学級編成、区立学校の医療的ケア、副籍制度
	指導主事	特別支援教育・日本語学級に関する教育課程、特別支援教育・不登校支援・日本語指導・生活指導等、特別支援教育・不登校支援・日本語指導・生活指導等の教職員研修、特別支援教育・不登校支援・日本語指導・生活指導等の教材の取扱い、特別支援学級の特別支援教育に関する教科書採択
地域教育課	青少年育成係	青少年教育、青少年委員、青少年団体の育成指導、青少年問題協議会、青少年育成地区委員会、学校支援に係る地域人材、課内庶務
	地域家庭連携係	地域教育・家庭教育の推進、学校・家庭・地域の連携、学校地域応援団
	放課後子ども事業係	放課後子ども事業の運営

放課後支援課	放課後支援係	私立学童保育クラブの整備、私立学童保育クラブの整備・運営に係る国庫支出金・都支出金、私立学童保育クラブの運営に係る補助金、私立学童保育クラブの入会調整、その他私立学童保育クラブ、課内庶務
生涯学習課	生涯学習係	生涯学習の調整、文化・芸術、課内庶務
	学び支援係	社会教育計画、社会教育委員、生涯学習情報の提供、区民の学習・交流、各種講座・教室等の実施、社会教育関係団体の育成・支援、生涯学習・社会教育に係る指導・助言
	区民大学係	かつしか区民大学
	文化的景観係	葛飾柴又の文化的景観
	博物館管理係	博物館の施設の利用・管理・運営・計画策定、文書の受発・編集・保存、予算・会計事務、職員の給与・服務、館内庶務
博物館事業係	郷土と天文に関する資料の収集・保管・展示、利用に関する必要な説明・助言・指導、資料の調査研究、刊行物の発行、講演会・講習会・研究会等、郷土・天文に関する普及啓発、教育・学術・文化に関する諸施設・団体との連携、学習活動、文化財の保護・調査・登録・指定、登録文化財・指定文化財の管理・保存事業の助成、文化財の活用・文化財に対する愛護思想の啓発	
生涯スポーツ課	管理係	区有体育施設の利用・管理・運営・財産管理・整備計画、課内庶務
	事業係	区民のスポーツ振興、スポーツ推進委員、社会体育団体、社会体育事業(ランフェスタ係に属するものを除く。)
中央図書館	ランフェスタ係	かつしかふれあいRUNフェスタの開催、社会体育事業のうちランニング事業
	管理係	公印、職員の給与・服務、文書の受発・編集・保存、予算・会計事務、中央館の施設の維持管理、地域館、区立図書館基本計画、図書館施設整備計画調査、館の改修・開設、図書サービスカウンター・図書返却ポストの開設、館内庶務
	事業推進係	情報システムによる図書館資料の管理・利用、図書資料・視聴覚資料の選定・発注・装備・受入れ、区立図書館事業に係る計画・調整・統計・広報・研修、図書館資料の調査相談、図書資料の収集・整理・保存、図書資料の館内利用・館外貸出し、団体貸出し、図書資料の相互貸借、視聴覚資料の収集・整理・保存・利用、読書室・対面朗読室・録音室等の利用、読書案内・読書相談、郷土資料・行政資料の収集・整理・保存・利用、読書会・研究会・映写会等の開催・奨励、葛飾区男女平等推進センターの図書資料・視聴覚資料・行政資料等の貸出し
	地域図書館	公印、職員の服務、文書の受発・編集・保存、図書資料の収集・整理・保存、図書資料の館内利用・館外貸出し、図書資料の相互貸借、視聴覚資料の収集・整理・保存・利用、読書室等の利用、読書案内・読書相談、読書会・研究会・映写会等の開催・奨励、地区館・図書サービスカウンターの図書資料の貸出し・運営、図書返却ポストの運営、地域館の所管する施設の維持管理、男女平等推進センターの図書資料・視聴覚資料・行政資料等の貸出し

**監査事務局**

事務局長	監査担当係	定期監査、行政監査、財政援助団体等監査、決算審査、例月出納検査、住民監査請求、事務局内庶務
------	-------	---

**選挙管理委員会事務局**

事務局長	選挙担当係	各種選挙の管理・執行・啓発、直接請求等に係る署名審査、解散・解職請求に係る審査・投票事務、国民投票の執行・啓発、検察審査員・裁判員候補者予定者名簿の調製
------	-------	--

**区議会事務局**

**事務局長**

次長	庶務係	文書・公印、職員の人事・給与、予算・決算・経理、議長・副議長の秘書、権限・交際、議員の報酬・費用弁償、議員共済会、議場・委員会室等、議会の傍聴、事務局内庶務
	議事調査担当係	本会議、委員会、議案の調査・立案、会議録・会議記録、請願・陳情等、議決事項の処理、議事関係法規・先例、資料の収集・統計、議会広報、議会図書室、その他会議・調査

### [3] 財務、税務

#### 1 令和6年度当初予算 (単位：千円、%)

会計名	令和5年度	令和6年度	増減額	増減率
一般会計	223,070,000	239,850,000	16,780,000	7.5
国民健康保険事業特別会計	48,860,000	49,150,000	290,000	0.6
後期高齢者医療事業特別会計	11,995,000	12,513,000	518,000	4.3
介護保険事業特別会計	43,818,000	45,205,000	1,387,000	3.2
用地特別会計	35,001,000	489,000	△ 34,512,000	△ 98.6
駐車場事業特別会計	682,500	674,000	△ 8,500	△ 1.2
総額	363,426,500	347,881,000	△ 15,545,500	△ 4.3

(財政課)

#### 2 一般会計

##### (1) 歳入歳出予算の内訳

##### ア 歳入 (単位：千円、%)

款名	令和5年度	令和6年度	構成比 (令和6年度)	増減額	増減率
総額	223,070,000	239,850,000	100.0	16,780,000	7.5
特別区税	36,338,887	34,173,554	14.2	△ 2,165,333	△ 6.0
地方譲与税	712,000	731,000	0.3	19,000	2.7
利子割交付金	120,000	129,000	0.1	9,000	7.5
配当割交付金	608,000	763,000	0.3	155,000	25.5
株式等譲渡所得割交付金	597,000	788,000	0.3	191,000	32.0
地方消費税交付金	10,340,000	10,902,000	4.5	562,000	5.4
環境性能割交付金	201,000	216,000	0.1	15,000	7.5
地方特例交付金	489,000	4,179,000	1.7	3,690,000	754.6
特別区交付金	83,000,000	88,500,000	36.9	5,500,000	6.6
交通安全対策特別交付金	44,000	41,000	0.0	△ 3,000	△ 6.8
分担金及び負担金	1,427,786	1,249,204	0.5	△ 178,582	△ 12.5
使用料及び手数料	3,080,352	3,612,705	1.5	532,353	17.3
国庫支出金	48,389,768	49,349,128	20.6	959,360	2.0
都支出金	17,441,763	19,467,447	8.1	2,025,684	11.6
財産収入	305,652	403,713	0.2	98,061	32.1
寄附金	44,725	46,106	0.0	1,381	3.1
繰入金	13,345,589	18,834,993	7.9	5,489,404	41.1
繰越金	2,000,000	2,000,000	0.8	-	-
諸収入	4,584,478	4,464,150	1.9	△ 120,328	△ 2.6
特別区債	-	-	-	-	-

(財政課)

##### イ 歳出 (単位：千円、%)

款名	令和5年度	令和6年度	構成比 (令和6年度)	増減額	増減率
総額	223,070,000	239,850,000	100.0	16,780,000	7.5
議会費	588,824	587,794	0.2	△ 1,030	△ 0.2
総務費	20,627,694	20,667,362	8.6	39,668	0.2
環境費	7,851,661	7,789,026	3.2	△ 62,635	△ 0.8
福祉費	85,308,638	90,055,100	37.5	4,746,462	5.6
衛生費	8,426,174	7,113,908	3.0	△ 1,312,266	△ 15.6
産業経費	5,418,974	6,344,943	2.6	925,969	17.1
都市整備費	22,895,007	23,249,783	9.7	354,776	1.5
教育費	26,344,341	35,487,801	14.8	9,143,460	34.7
職員費	24,816,439	27,047,350	11.3	2,230,911	9.0
公債費	1,238,700	1,730,853	0.7	492,153	39.7
諸支出金	19,253,548	19,476,080	8.1	222,532	1.2
予備費	300,000	300,000	0.1	-	-

(財政課)

ウ 歳入・歳出グラフ

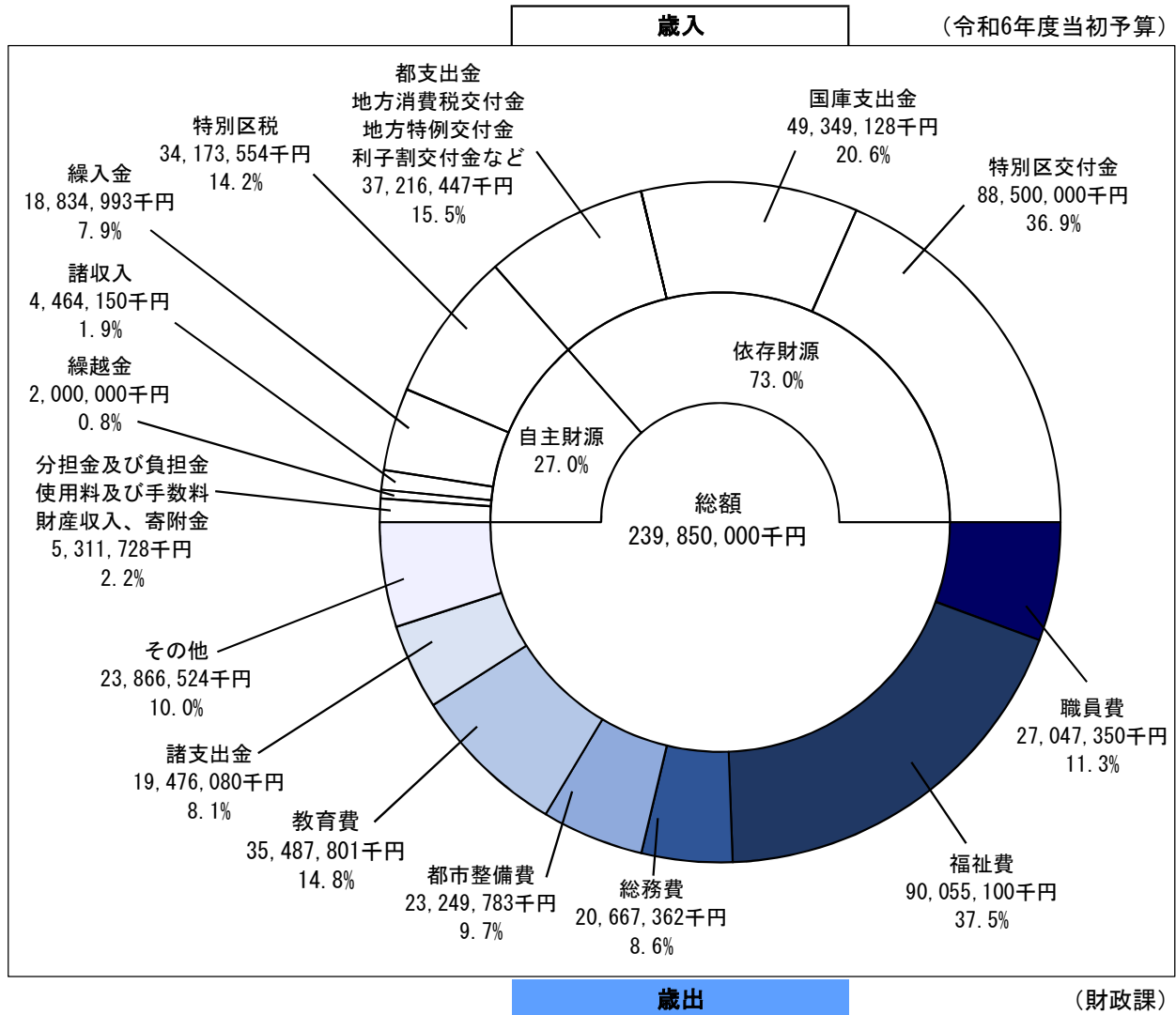

(2) 一般会計当初予算の推移

(単位：千円、%)

(各年度当初予算)

年 度	金 額	増 減 率
令和2年度	204,910,000	4.5
3	199,420,000	△ 2.7
4	212,000,000	6.3
5	223,070,000	5.2
6	239,850,000	7.5

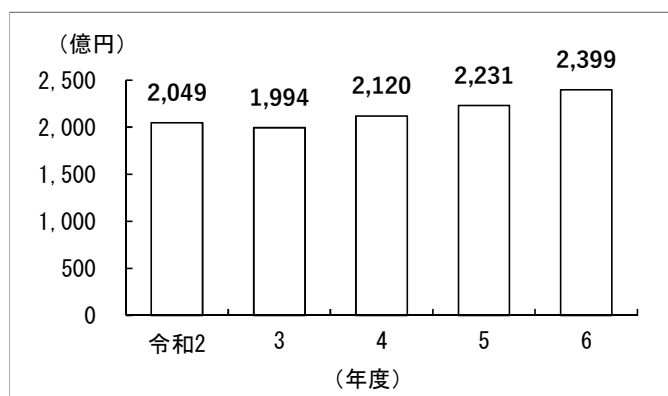

注：各表の数値は原則として表示単位未満を四捨五入しており、表内において一致しない場合がある。

(財政課)

(3) 歳入総額に占める特別区税、特別区交付金の割合の推移（一般会計決算）

(億円)

(%)

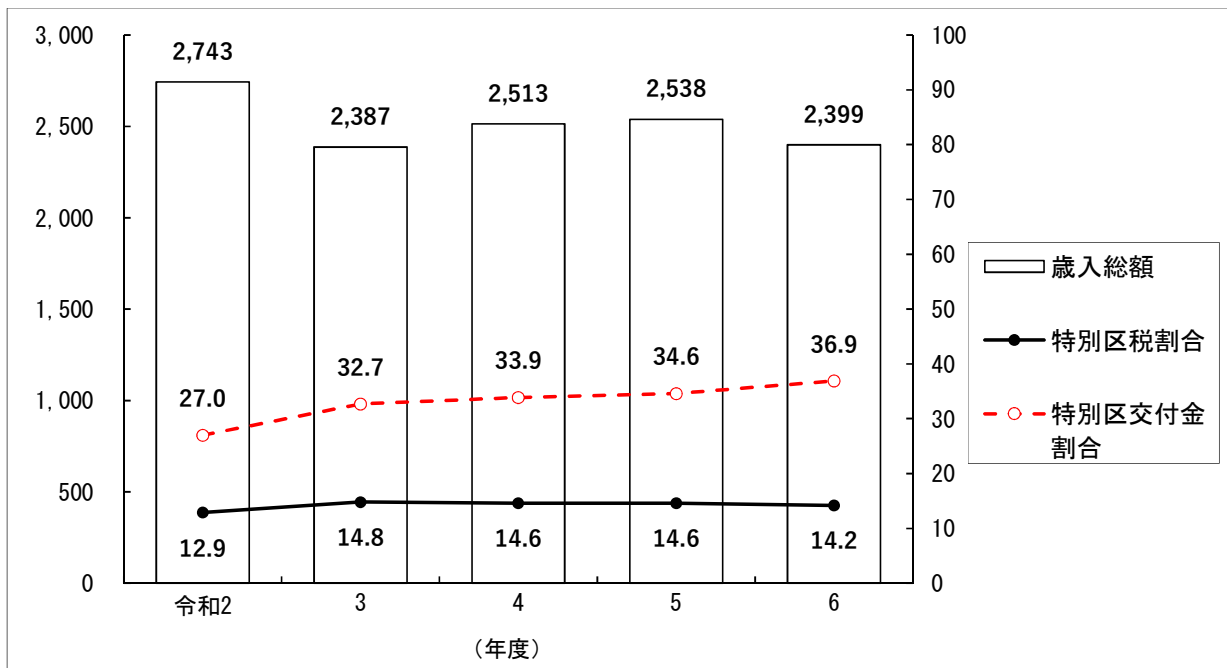

注：令和6年度は当初予算の数値

(財政課)

(4) 特別区債発行額と基金取崩額の推移（一般会計決算）

(億円)

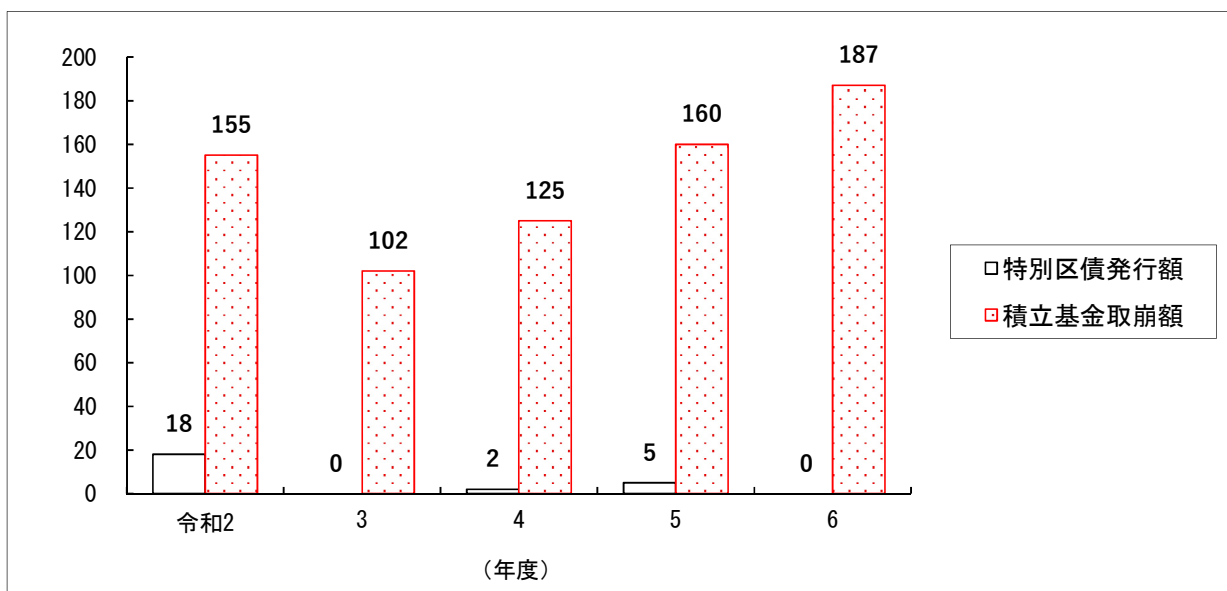

注1：令和6年度は当初予算の数値

注2：区債発行額は借換債を含む

(財政課)



### 3 特別区税調定収入状況

(令和5年度決算)

税 目		調 定 額 ( 円 )	純 収 入 額 ( 円 )	収 入 歩 合 ( % )	備 考
総 額		38,322,487,725	37,173,412,334	97.00	
特別 区 民 税	普 通 徴 収	8,058,797,378	7,616,166,837	94.51	過年度分を含む
	特 別 徴 収	25,457,300,175	25,406,665,384	99.80	
	滞 納 繰 越 分	1,026,782,928	394,784,577	38.45	
	小 計	34,542,880,481	33,417,616,798	96.74	
軽 自 動 車 税	種 別 割	313,683,412	289,871,704	92.41	過年度分、 滞納繰越分を含む
	環 境 性 能 割	22,878,000	22,878,000	100.00	
特 別 区 た ば こ 税		3,434,012,532	3,434,012,532	100.00	過年度分を含む
入 湯 税		9,033,300	9,033,300	100.00	

注：「純収入額」とは収入額から還付未済額を差し引いたもの。

(収納対策課)

### 4 区有財産現在高

(令和5年度末現在)

区 分		数 量	価 格 ( 円 )	構 成 比 ( % )
土	地	1,774,197.39 m <sup>2</sup>	389,936,966,353	58.5
建	物	831,954.65 m <sup>2</sup>	93,699,820,436	14.1
立	木	…	1,460,356,524	0.2
工	作 物	…	15,116,363,318	2.3
地	上 権	…	414,822,029	0.1
株	式 等	…	30,000,000	0.0
出 資 に よ る 権 利		…	79,277,392	0.0
著 作 権 等		…	232,128	0.0
物 品 ( 1 点 50 万 円 以 上 )		5,601 点	8,556,510,519	1.3
貸 付 金		8 件	4,379,577,074	0.7
基 金		11 件	152,565,252,493	22.9
訳 内	用 地 取 得 基 金		7,000,000,000	1.1
	公 共 施 設 等 整 備 基 金		91,885,886,292	13.8
	財 政 調 整 基 金		21,164,685,010	3.2
	減 債 基 金		1,895,856,017	0.3
	そ の 他 の 基 金		30,618,825,174	4.6
総 額			666,239,178,266	100.0

(契約管財課・会計管理課・財政課)

## [ 4 ] 国民年金、国民健康保険、後期高齢者医療保険

### 1 国民年金・福祉年金

#### (1) 被保険者数

(単位：人) (令和5年度末現在)

区 分	人 数
総 数	82,336
強 制 加 入 数 ( 第 1 号 )	57,173
任 意 加 入 数	829
第 3 号	24,334

(国保年金課)

注：第3号とは、厚生年金の被保険者の被扶養配偶者(20歳～60歳未満)

#### (2) 受給権者数

##### ア 拠出年金

(単位：人) (令和5年度末現在)

区 分	人 数
総 数	106,614
老 齢 基 礎	103,424
老 齢	890
通 算 老 齢	348
障 害 基 礎	1,705
障 害	84
遺 族 基 礎	118
母 子	-
準 母 子	-
遺 児	-
寡 婦	45

(国保年金課)

##### イ 福祉年金

(単位：人) (令和5年度末現在)

区 分	人 数
総 数	3,761
老 齢	-
障 害 基 礎	3,761

(国保年金課)

### 2 国民健康保険・退職者医療保険

#### (1) 加入状況

(単位：世帯、人) (令和5年度末現在)

世 帯 数	62,058
被 保 険 者 数	85,424
(再掲) 退職者医療保険被保険者数	-

(国保年金課)

#### (2) 給付状況 (月平均)

(令和5年度)

世 帯 数 (世帯)	63,388
被 保 険 者 数 (人) (A)	87,789
療養給付受診件数 (件) (B)	126,443
療養給付受診率 (%) (B) / (A)	144.03

(国保年金課)

#### (3) 療養給付費用額

(単位：円) (令和5年度)

療 養 給 付 費 用 額 (C)	34,169,236,501	
内 訳	保 険 者 負 担 分	24,984,253,670
	一 部 負 担 分 (D)	8,064,443,712
	他 法 負 担 分	1,120,539,119

(国保年金課)

#### (4) 一人当たり費用額、一部負担額

(単位：円) (令和5年度)

1 人 当 た り 費 用 額 (C) / (A)	389,220
1 人 当 た り 一 部 負 担 額 (D) / (A)	91,862

(国保年金課)

### 3 後期高齢者医療保険

(単位：人) (令和5年度末現在)

後 期 高 齢 者 医 療 被 保 険 者 数	61,183
-------------------------	--------

(国保年金課)

## [5] 人権、多様性、平和

### 1 男女共同参画社会の実現

#### (1) 男女平等推進センター

##### ア 施設

(令和6年4月1日現在)

所在地	開設年月日	建築年月	建築延面積 (㎡)
立石5-27-1	H元. 10. 1	H元. 9	2,394.06

(人権推進課)

##### イ 利用状況

(令和5年度)

区分	総数	視聴覚室	学習室	調理実習室	多目的 ホール
利用件数(件)	3,707	333	370	272	574
利用人員(人)	60,460	6,024	3,815	2,684	22,682

区分	会議室				
	洋室A	洋室B	洋室C	洋室D	和室
利用件数(件)	454	459	480	518	247
利用人員(人)	7,901	3,812	4,141	7,891	1,510

注1：利用登録団体数=233 (令和5年度末現在)

注2：多目的ホール・会議室・調理実習室は、消費生活センターと共用

(人権推進課)

#### (2) 審議会等における女性の登用状況

(令和6年4月1日現在)

区分	委員会等の数	女性の委員を 含む委員会等 の数	女性の委員を 含む委員会等 の割合(%)	全委員数 (人)	女性の 委員数(人)	女性の委員の 割合(%)
総数	53	48	90.6	973	289	29.7
行政委員会	4	2	50.0	26	4	15.4
附属機関	35	34	97.1	693	215	31.0
その他審議会	14	12	85.7	254	70	27.6

(人権推進課)

\* 「区民相談」は、[10] その他に掲載している。

(人権身の上相談、外国人生活相談、外国人の入国・在留・帰化・就労等手続き相談、  
悩みごと相談、法律相談、配偶者等からの暴力相談(DV相談)、LGBTs相談)

## [6] 健康、福祉

### 1 健康、医療

#### (1) 主な施設

##### ア 保健所関係施設

(令和6年4月1日現在)

施設名	所在地	開設年月日	建築年月	建築延面積 (㎡)
葛飾区保健所	青戸4-15-14	S19.6.1	H23.3	5,669.53
青戸保健センター		H23.4.1		
金町保健センター	金町4-18-19	S34.8.1	S55.7	2,387.65
新小岩保健センター	西新小岩4-33-2	S48.6.1	R4.3	355.01
水元保健センター	東水元1-7-3	S57.4.1	S57.3	747.53

(地域保健課)

##### イ 診療所

##### (ア) 施設

(令和6年4月1日現在)

施設名	所在地	開設年月日	建築年月	建築延面積 (㎡)	診療科目
立石休日応急診療所	立石5-15-12 (医師会館内)	S48.4.29	H元.2	310.30	内科・小児科
金町休日応急診療所	東金町1-22-1 (金町地区センター内)	S58.4.29	S58.3	289.88	内科・小児科
ひまわり歯科診療所	青戸7-1-20 (歯科医師会館内)	S56.10.1	S58.11	131.40	障害児・者 対象歯科
たんぼぼ歯科診療所	亀有2-23-10	H2.7.2	H2.8	651.54	在宅療養高齢者 対象歯科

(地域保健課・健康推進課)

##### (イ) 休日応急診療所 利用状況

(単位：人)

(各年度末現在)

診療所	年度	令和元年度	令和2年度	令和3年度	令和4年度	令和5年度
立石	立石	5,197	229	473	1,448	3,496
	金町	5,437	1,731	2,039	1,562	4,172

(地域保健課)

##### (ウ) 休日応急診療所 月別利用状況

(単位：人)

(令和5年度)

区分	年及び月	総数	令和5年度										令和6年度	
			令和5年4月	5月	6月	7月	8月	9月	10月	11月	12月	1月	2月	3月
診療所	立石	3,496	110	195	158	223	224	366	269	277	432	558	394	290
	金町	4,172	177	249	233	314	266	351	342	329	522	732	411	246
輪番制	内科・小児科等	12,647	745	1,356	525	1,034	639	1,130	1,041	1,257	1,521	1,613	991	795
	歯科	480	29	68	14	24	49	20	19	26	91	78	39	23
	柔道整復	738	55	85	50	53	57	64	57	58	72	70	61	56

(地域保健課)

##### (エ) 歯科診療所 利用状況

(単位：人)

(各年度末現在)

区分	年度	令和元年度	令和2年度	令和3年度	令和4年度	令和5年度
障害児・者		1,402	913	1,234	1,288	1,300
在宅療養高齢者		1,439	981	1,161	1,326	1,316

(健康推進課)

注：人数は延べ人数

ウ 精神障害者通所訓練施設

(単位：人)

(令和6年4月1日現在)

就労移行支援・就労継続支援B型（民間）

施設名	定員	1日の利用者数	職員数
ビオラ	26	20.8	8

就労移行支援

施設名	定員	1日の利用者数	職員数
テイクハート青戸	20	16.4	7
テイクハート金町	20	19.6	9

就労継続支援B型（民間）

施設名	定員	1日の利用者数	職員数
あすなろの家	20	18.6	6
第2あすなろの家	20	13.9	9
さくらハウス	20	18.5	6
グリーンカフェ	20	8.5	7
手まり	20	7.4	7

生活訓練（民間）

施設名	定員	1日の利用者数	職員数
生活訓練センターそう	20	11.2	7

注1：1日の利用者数は、令和5年度の実績

注2：職員数には非常勤職員を含む。

(保健予防課)

エ 精神障害者地域活動支援センター（民間）

(単位：人)

(令和6年4月1日現在)

施設名	定員	1日の利用者数	職員数
コパン	-	10.7	5
あすなろの家	-	-	-
もっく	-	4.2	5
なぎ	-	12.7	7

注1：1日の利用者数は、令和5年度の実績

注2：職員数には非常勤職員を含む。

注3：あすなろの家は、令和4年9月5日から建替えのため活動休止している。

(保健予防課)

オ 精神障害者グループホーム（民間）

(単位：人)

(令和6年4月1日現在)

施設名	定員	施設名	定員
グループまどか	5	わおん障がい者グループホーム水元（ファンタジスタ水元）	5
グループまどかⅡ	7	わおん障がい者グループホーム水元（東水元ユニットA）	5
アルプスホーム	7	わおん障がい者グループホーム水元（東水元ユニットB）	5
アルプスホームⅡ	7	わおん障がい者グループホーム水元（東金町ユニット）	5
アルプスホームⅢ	5	グループホーム 結（結）	7
ふれにあ本舗	7	グループホーム 結（笑Ⅰ）	5
すずらんハウス金町（コーポユニット）	4	グループホーム 結（笑Ⅱ）	6
すずらんハウス金町（ブティユニット）	5	グループホーム 結（笑Ⅲ）	4
すずらんハウス金町（ロゼユニット）	4	グループホーム 結（笑Ⅳ）	4
しばまた夢の家Ⅰ	6	グループホーム 結（楽）	4
しばまた夢の家Ⅱ	4	グループホーム 咲	6
ドリームハウスキャット（堀切菖蒲園）	7	グループホームあんず（亀有）	5
わおん障がい者グループホームお花茶屋（青戸ユニット）	4	グループホームあんず（金町）	7
わおん障がい者グループホームお花茶屋（お花茶屋ユニット）	8	グループホームあんず（小岩）	5
わおん障がい者グループホーム水元（西水元ユニットA）	4	L I F I L L 葛飾	7
わおん障がい者グループホーム水元（西水元ユニットB）	5		

(保健予防課)

(2) 医療施設・病床・医療従事者数の推移

ア 医療施設、病床数

(単位：床)

(各年度末現在)

種 類	令和元年度		令和2年度		令和3年度		令和4年度		令和5年度	
	施設数	病床数	施設数	病床数	施設数	病床数	施設数	病床数	施設数	病床数
総 数	1,223	2,884	1,230	2,878	1,246	2,905	1,237	2,905	1,220	2,910
病 院	22	2,727	22	2,727	22	2,754	22	2,754	22	2,759
診 療 所	362	156	363	150	374	150	373	150	372	150
歯科診療所	277	-	276	-	274	-	274	-	273	-
助産所	7	1	6	1	7	1	9	1	9	1
施 術 所	555	-	563	-	569	-	559	-	544	-

注：施術所とは、柔道整復、あん摩マッサージ指圧・はり・きゅうの施設をいう。

(生活衛生課)

イ 医療従事者数

(単位：人)

(各年12月31日現在)

項 目		平成30年			令和2年			令和4年		
		葛飾区	東京都	全 国	葛飾区	東京都	全 国	葛飾区	東京都	全 国
医 師	人員	847	45,392	327,210	933	48,072	339,623	939	48,578	343,275
	(10万人当たり)	187.1	328.4	258.8	205.9	342.2	269.2	207.4	346.0	274.7
歯科医師	人員	324	16,597	104,908	337	17,245	107,443	341	16,890	105,267
	(10万人当たり)	71.6	120.1	83.0	74.4	122.8	85.2	75.3	120.3	84.2
薬 剤 師	人員	974	50,562	311,289	1,052	52,842	321,982	1,040	53,527	323,690
	(10万人当たり)	215.2	365.8	246.2	232.2	376.2	255.2	229.7	381.3	259.1
看 護 師	人員	2,789	122,082	1,523,085	3,099	132,112	1,565,500	3,223	136,771	1,566,016
	(10万人当たり)	602.5	883.2	1,204.6	684.0	940.5	1,241.0	711.9	974.1	1,253.3

注1：医師・歯科医師・薬剤師は、「医師・歯科医師・薬剤師統計」による（2年ごとに実施）。

注2：看護師・准看護師は、「業務従事者届の集計」による（2年ごとに実施）。

(生活衛生課)

(3) 特定健康診査

(単位：人、%)

(各年度末現在)

区 分	令和元年度	令和2年度	令和3年度	令和4年度	令和5年度
受診者数	32,542	29,553	29,551	27,330	28,007
受診率	51.3	47.4	48.7	48.5	43.1

注：令和元年度～令和4年度は法定報告値、令和5年度は令和6年6月25日現在の実績値

(国保年金課)

(4) がん検診

がん検診実施状況 (単位：人、%)

(各年度末現在)

区分		年度		令和元年度	令和2年度	令和3年度	令和4年度	令和5年度
		受診者数	受診率					
胃がん	エックス線検査 50歳以上	受診者数		1,156	888	908	635	572
	内視鏡検査 50歳以上	受診者数		7,347	2,577	7,427	5,255	7,085
		受診率		5.3	10.2	10.1	12.5	12.0
胃がんハイリスク 40・50・60歳	受診者数		903	750	747	745	608	
	受診率		22.1	20.1	19.0	18.8	17.2	
肺がん 40歳以上	受診者数		69,543	64,081	62,605	62,912	60,369	
	受診率		38.5	35.4	41.1	41.2	39.4	
大腸がん 40歳以上	受診者数		35,391	33,393	33,577	32,972	31,711	
	受診率		20.6	19.4	21.9	21.5	20.6	
子宮頸がん 20歳以上	受診者数		19,589	10,771	18,361	10,652	15,284	
	受診率		15.1	18.5	20.7	25.9	22.9	
乳がん 40歳以上	受診者数		10,604	4,918	8,254	6,804	8,121	
	受診率		11.4	13.8	15.5	17.8	17.6	
前立腺がん 60歳以上 75歳未満	受診者数		7,037	6,253	6,188	6,155	5,511	
	受診率		17.8	15.8	15.5	15.5	14.1	

注1：受診率＝受診者数÷対象者数

注2：受診率の算定に用いる対象者数は、令和2年度までは対象年齢の住民基本台帳人口から職場等で受診する割合を除いた数、令和3年度からは対象年齢の住民基本台帳人口と「令和2年度健康増進法に基づくがん検診の対象人口率等調査」結果を用いて算定。また、胃がん検診の対象年齢は、令和2年度から国の指針に準ずる50歳以上で算定。

注3：受診率の算定に用いる受診者数は、胃、子宮頸、乳がん検診は、受診間隔が国の指針上2年に1度とされるため、令和2年度から、「『前年度受診者数』＋『当該年度の受診者数』－『前年度及び当該年度における2年連続受診者数』」で算定。また、胃がん検診は、令和2年度から国の指針に準ずる50歳以上の受診者数で算定。

注4：胃がん検診のエックス線検査は、令和3年度まで40歳以上が対象。

注5：胃がん検診は、令和元年度から50歳以上はエックス線検査と内視鏡検査の選択制。

注6：子宮頸がん検診は、令和4年度より国の指針に合わせて、検診間隔を毎年1回から2年に1回に変更。

注7：乳がん検診は、令和元年度までの受診者数は視触診、令和2年度以降の受診者数はマンモグラフィ検査

(健康推進課)

(5) 基本健康診査

(単位：人)

(各年度末現在)

区分		年度		令和元年度	令和2年度	令和3年度	令和4年度	令和5年度
		受診者数	受診者数					
健康づくり健康診査		受診者数		4,086	1,622	2,159	2,478	2,369
葛飾区基本健診	受診者数①		1,784	1,821	1,823	1,942	2,055	
	受診者数②		320	568	390	374	346	

注1：健康づくり健康診査は令和2年度から実施。令和元年度の数値は、本健康診査に統合された「20歳代30歳代健診」と「母親健診」の合算。

注2：葛飾区基本健診で、受診者数①は生活保護受給者及び中国残留邦人等支援給付者受診者数  
受診者数②はその他の受診者数

(健康推進課)

(6) 成人歯科健康診査・長寿歯科健康診査・眼科健康診査

(単位：人、%)

(令和5年度)

区 分	成人歯科健康診査	長寿歯科健康診査	眼科健康診査
	30・35・40・45・50・55・60・65・70歳	76・81歳	45・60歳
対 象 者	55,446	10,503	12,803
受 診 者	6,325	1,756	2,737
受 診 率	11.4	16.7	21.4

(健康推進課)

(7) エイズ対策

(単位：件)

(各年度末現在)

年 度	令和元年度	令和2年度	令和3年度	令和4年度	令和5年度
相 談 件 数	719	82	44	125	232
抗 体 検 査 数	374	23	7	80	204

(保健予防課)

(8) 乳幼児健康診査

(単位：人、%)

(各年度末現在)

年 度	3・4か月健康診査				3歳児健康診査			
	対象者数	受診者数	受診率	有所見者数	対象者数	受診者数	受診率	有所見者数
令和元年度	3,353	3,155	94.1	1,131	3,560	3,210	90.2	1,487
2	3,107	2,802	90.2	557	3,912	3,571	91.3	1,784
3	3,017	2,957	98.0	473	3,387	3,205	94.6	1,263
4	3,110	3,000	96.5	1,186	3,307	3,060	92.5	1,744
5	2,923	2,804	95.9	1,139	3,223	3,058	94.9	1,894

(子ども家庭支援課)

(9) 公害健康被害の補償等に関する法律等による認定状況

(令和5年度)

区 分	法 律	都条例
申 請 件 数	587	661
審 査 会 開 催 回 数	12	12
認 定 患 者 数 (うち新規)	781	1,316
内 訳	慢性気管支炎	23
	気管支ぜん息	746
	ぜん息性気管支炎	-
	肺気しゅ	12

注：申請件数には更新を含む。

(地域保健課)

(10) 主要死因別死亡数

(単位：人)

(令和5年)

区 分	人 数
悪 性 新 生 物	1,407
脳 血 管 疾 患	385
心疾患(高血圧性を除く)	828
肺 炎	271
肝 疾 患	87
自 殺	95
不 慮 の 事 故	137
腎 不 全	98
老 衰	613
高 血 圧 性 疾 患	36
そ の 他 の 全 死 因	1,477
総 数	5,434

(地域保健課)

注：人口動態調査による概数



## (11) 区民保養施設

(令和5年度)

区分	施設名	部屋数・定員	利用状況			
			利用室数 (室)	部屋利用率 (%)	利用人員 (人)	利用率 (%)
借	大滝ホテル	1室5人	340	92.9	869	47.5
	大仙家	2室10人	648	88.5	1,732	47.3
	犬吠埼ホテル	1室6人	356	97.3	939	42.8
	岸権旅館	2室10人	637	87.0	1,626	44.4
	箱根パークス吉野	2室10人	697	95.2	1,871	51.1
上	ホテルー宮シーサイドオーツカ	2室10人	725	99.0	1,946	53.2
	ほてる白河湯の蔵	2室10人	661	90.3	1,755	48.0
	ホテルふじ	1室5人	330	90.2	910	49.7
げ	思い出浪漫館	1室6人	329	89.9	909	41.4
	鴨川グランドホテル	2室10人	682	93.2	1,967	53.7
	ホテルエピナール那須	2室12人	683	93.3	2,164	49.3
	旅館たにがわ	2室10人	625	85.4	1,622	44.3

(地域振興課)

\*「後期高齢者医療保険」及び「国民健康保険・退職者医療保険」は、  
[4]国民年金、国民健康保険、後期高齢者医療保険に掲載している。

## 2 高齢者支援

### (1) 介護保険

ア 所得段階別第1号被保険者数 (単位: 人)

(令和5年度末現在)

所得段階	総数	第1段階	第2段階	第3段階	第4段階	第5段階	第6段階	第7段階
被保険者数	114,049	25,250	10,531	9,695	11,083	11,179	15,761	13,053
所得段階	第8段階	第9段階	第10段階	第11段階	第12段階	第13段階	第14段階	第15段階
被保険者数	7,830	5,500	1,940	735	485	343	163	501

(介護保険課)

イ 要介護(要支援)認定者数 (単位: 人)

(令和5年度末現在)

要介護度	総数	要支援1	要支援2	要介護1	要介護2	要介護3	要介護4	要介護5
認定者数	24,948	2,591	3,389	4,424	5,141	3,793	3,268	2,342

(介護保険課)

ウ 居宅介護(介護予防)サービス受給者数 (単位: 人)

(令和6年3月利用分)

要介護度	総数	要支援1	要支援2	要介護1	要介護2	要介護3	要介護4	要介護5
受給者数	15,854	666	1,491	3,311	4,352	2,755	1,917	1,362

(介護保険課)

エ 地域密着型(介護予防)サービス受給者数 (単位: 人)

(令和6年3月利用分)

要介護度	総数	要支援1	要支援2	要介護1	要介護2	要介護3	要介護4	要介護5
受給者数	3,797	2	3	1,034	1,203	820	458	277

(介護保険課)

オ 施設介護サービス受給者数 (単位: 人)

(令和6年3月利用分)

施設別	総数	介護老人福祉施設	介護老人保健施設	介護療養型医療施設	介護医療院
受給者数	2,897	1,989	875	3	30

(介護保険課)

カ 居宅介護サービス事業所数

(令和6年4月1日現在)

居宅介護支援	訪問介護	訪問入浴介護	訪問看護	訪問リハビリテーション	通所介護	夜間対応型訪問介護	定期巡回・随時対応型訪問介護看護
159	156	7	60	5	69	1	3

福祉用具貸与	短期入所生活介護	短期入所療養介護	地域密着型通所介護	認知症対応型共同生活介護	特定施設入居者生活介護	通所リハビリテーション	小規模多機能型居宅介護	看護小規模多機能型居宅介護
27	25	8	108	35	12	8	5	1

(介護保険課)

キ 施設介護サービス事業所数

(令和6年4月1日現在)

介護老人福祉施設	介護老人保健施設
22	8

(介護保険課)

ク 介護保険施設一覧

(ア) 介護老人福祉施設（特別養護老人ホーム）（令和6年4月1日現在）

	施設名	所在地	開設年月日	定員(人)	
1	中川園	西水元4-5-1	S43.5.1	130	
2	水元ふれあいの家	水元1-26-20	S63.3.1	90	
3	水元園	西水元4-6-1	S63.4.1	100	
4	奥戸くつろぎの郷	奥戸3-25-1	H4.6.1	88	
5	すずうらホーム	西新小岩3-37-27	H10.5.1	80	
6	東四つ木ほほえみの里	東四つ木2-26-15	H10.6.1	123	
7	西水元あやめ園	西水元2-2-8	H11.6.1	94	
8	西水元ナーシングホーム	西水元6-12-2	H12.5.1	57	
9	葛飾やすらぎの郷	新宿3-4-10	H13.4.1	91	
10	癒しの里青戸	青戸8-18-13	H14.4.1	60	
11	かつしか苑	白鳥2-9-18	H15.4.1	100	
12	癒しの里亀有	亀有2-60-5	H17.10.1	74	
13	ル・ソラリオン葛飾	青戸4-16-7	H19.4.1	140	
14	エトワール	新宿6-2-13	H21.6.1	170	
15	東かなまち桜園	東金町2-13-10	H25.4.1	140	
16	バタフライヒル細田	細田4-20-14	H25.5.1	80	
17	かつしか苑亀有	亀有1-6-11	H26.8.1	83	
18	アンブル宝町	宝町1-2-9	H27.6.1	120	
19	第二奥戸くつろぎの郷	奥戸3-25-23	H29.4.1	20	
20	スマイルホーム西井堀	奥戸3-24-15	H29.6.1	144	
21	ケアホーム葛飾	小菅1-35-10	R2.4.1	120	
22	癒しの里西亀有	西亀有3-18-6	R2.8.1	120	(介護保険課)

(イ) 介護老人保健施設（令和6年4月1日現在）

	施設名	所在地	開設年月日	定員(人)	
1	東京愛育苑ケアレジデンス	水元3-13-2	H6.1.6	100	
2	老人保健施設花の木	新宿2-16-4	H9.7.11	96	
3	アルターかつしかばし	東金町7-30-14	H10.3.31	77	
4	葛飾ロイヤルケアセンター	堀切2-66-17	H12.12.1	150	
5	ケア新小岩	東新小岩2-1-12	H13.3.12	150	
6	お花茶屋ロイヤルケアセンター	四つ木5-19-7	H17.6.1	150	
7	青戸こはるびの里	青戸7-34-6	H18.4.1	150	
8	リハビリケアかつしか	西新小岩3-37-8	H24.6.1	120	(介護保険課)

(ウ) ケアハウス（介護専用型）（令和6年4月1日現在）

	施設名	所在地	開設年月日	定員(人)	
1	ケアハウス葛飾敬寿園	新宿3-19-19	H19.2.1	40	
2	ル・ソラリオン葛飾	青戸4-16-7	H19.4.1	20	(福祉管理課)

(2) 区が設置し、社会福祉法人に設置主体を移管した高齢者福祉施設

ア 介護老人福祉施設（特別養護老人ホーム）

(令和6年4月1日現在)

	施設名	所在地	建築年月	建築延面積(m <sup>2</sup> )	併設施設
1	水元ふれあいの家	水元1-26-20	S62.12	3,898.37	老人デイサービスセンター、高齢者総合相談センター
2	奥戸くつろぎの郷	奥戸3-25-1	H4.3	4,948.55	老人デイサービスセンター、短期入所生活介護、高齢者総合相談センター
3	東四つ木ほほえみの里	東四つ木2-26-15	H10.3	6,336.49	短期入所生活介護、高齢者総合相談センター
4	西水元あやめ園	西水元2-2-8	H11.3	4,771.46	老人デイサービスセンター、短期入所生活介護

注1：水元ふれあいの家及び奥戸くつろぎの郷の建築延面積は、

老人デイサービスセンター及び高齢者総合相談センター一分を含む。

注2：東四つ木ほほえみの里の建築延面積は、高齢者総合相談センター一分を含む。

注3：西水元あやめ園の建築延面積は、老人デイサービスセンター一分を含まない。

(福祉管理課)

イ 老人デイサービスセンター

(令和6年4月1日現在)

	施設名	所在地	建築年月	建築延面積(m <sup>2</sup> )	併設施設
1	水元在宅サービスセンター	水元1-26-20	S62.12	170.79	特別養護老人ホーム、高齢者総合相談センター
2	東堀切在宅サービスセンター	東堀切2-28-6-101	H3.2	710.00	
3	奥戸在宅サービスセンター	奥戸3-25-1	H4.3	475.91	特別養護老人ホーム、高齢者総合相談センター
4	亀有在宅サービスセンター	亀有1-10-14-101	H6.3	689.92	
5	東四つ木在宅サービスセンター	東四つ木4-44-2-101	H8.3	810.13	
6	東新小岩在宅サービスセンター	東新小岩3-8-6-101	H9.3	754.78	
7	西水元在宅サービスセンター	西水元2-2-8	H11.3	159.73	特別養護老人ホーム

(福祉管理課)

(3) 区が設置支援を行った高齢者福祉施設等

ア 養護老人ホーム

(令和6年4月1日現在)

	施設名	所在地	建築年月	建築延面積(m <sup>2</sup> )	併設施設
1	高砂園	西水元4-5-1	H4.3	4,280.82	

(福祉管理課)

イ 介護老人福祉施設(特別養護老人ホーム)

(令和6年4月1日現在)

	施設名	所在地	建築(改築)年月	建築延面積(m <sup>2</sup> )	併設施設
1	中川園	西水元4-5-1	H9.3	3,743.66	老人デイサービスセンター、短期入所生活介護
2	水元園	西水元4-6-1	S63.3	2,970.00	
3	すずうらホーム	西新小岩3-37-27	H10.2	3,995.45	老人デイサービスセンター、短期入所生活介護
4	西水元ナーシングホーム	西水元6-12-2	H12.1	2,225.89	短期入所生活介護
5	葛飾やすらぎの郷	新宿3-4-10	H13.2	3,627.36	老人デイサービスセンター、短期入所生活介護
6	癒しの里青戸	青戸8-18-13	H14.2	2,811.39	老人デイサービスセンター、短期入所生活介護
7	かつしか苑	白鳥2-9-18	H15.2	3,712.12	老人デイサービスセンター、認知症高齢者グループホーム
8	癒しの里亀有	亀有2-60-5	H17.7	3,986.77	短期入所生活介護
9	ル・ソラリオン葛飾	青戸4-16-7	H19.1	8,021.78	老人デイサービスセンター、短期入所生活介護、ケアハウス(介護専用型)
10	エトワール	新宿6-2-13	H21.3	8,730.06	老人デイサービスセンター、短期入所生活介護
11	東かなまち桜園	東金町2-13-10	H25.1	7,694.71	短期入所生活介護、認可保育所
12	バタフライヒル細田	細田4-20-14	H25.1	3,761.27	短期入所生活介護
13	かつしか苑亀有	亀有1-6-11	H26.6	3,860.24	短期入所生活介護
14	アンブル宝町	宝町1-2-9	H27.3	5,470.39	老人デイサービスセンター、短期入所生活介護
15	第二奥戸くつろぎの郷	奥戸3-25-23	H28.12	781.54	
16	スマイルホーム西井堀	奥戸3-24-15	H29.3	6,908.68	短期入所生活介護
17	ケアホーム葛飾	小菅1-35-10	R元.10	6,440.26	短期入所生活介護
18	癒しの里西亀有	西亀有3-18-6	R2.5	6,012.72	短期入所生活介護

(福祉管理課)

ウ 介護老人保健施設

(令和6年4月1日現在)

	施設名	所在地	建築年月	建築延面積(m <sup>2</sup> )	併設施設
1	東京愛育苑ケアレジデンス	水元3-13-2	H5.9	3,129.59	通所リハビリテーション、短期入所療養介護
2	老人保健施設花の木	新宿2-16-4	H9.6	3,014.55	通所リハビリテーション、短期入所療養介護、高齢者総合相談センター
3	アルターかつしかばし	東金町7-30-14	H10.2	2,120.24	通所リハビリテーション、短期入所療養介護
4	葛飾ロイヤルケアセンター	堀切2-66-17	H12.10	5,616.64	通所リハビリテーション、短期入所療養介護、高齢者総合相談センター
5	ケア新小岩	東新小岩2-1-12	H13.1	6,901.38	通所リハビリテーション、短期入所療養介護
6	お花茶屋ロイヤルケアセンター	四つ木5-19-7	H17.2	5,683.39	通所リハビリテーション、短期入所療養介護
7	青戸こはるびの里	青戸7-34-6	H18.1	8,161.41	通所リハビリテーション、短期入所療養介護、短期入所生活介護
8	リハビリケアかつしか	西新小岩3-37-8	H24.3	5,812.43	通所リハビリテーション、短期入所療養介護、訪問リハビリテーション

(福祉管理課)

## エ 老人デイサービスセンター

(令和6年4月1日現在)

	施設名	所在地	建築年月	建築延面積(m <sup>2</sup> )	併設施設
1	西新小岩在宅サービスセンター	西新小岩3-37-27	H10.2	421.55	特別養護老人ホーム、短期入所生活介護
2	新宿在宅サービスセンター	新宿3-4-10	H13.2	355.49	特別養護老人ホーム、短期入所生活介護
3	癒しの里青戸デイサービスセンター	青戸8-18-13	H14.2	336.39	特別養護老人ホーム、短期入所生活介護
4	デイサービスセンターかつしか苑	白鳥2-9-18	H15.2	454.24	特別養護老人ホーム、認知症高齢者グループホーム
5	ル・ソラリオン葛飾	青戸4-16-7	H19.1	176.90	特別養護老人ホーム、短期入所生活介護、ケアハウス(介護専用型)
6	きらら介護サービス和(なごみ)	堀切7-7-16	H21.3	171.76	
7	認知症対応型デイサービスベガサス	新宿6-2-13	H21.3	204.19	特別養護老人ホーム、短期入所生活介護

(福祉管理課)

## オ 認知症対応型共同生活介護(認知症高齢者グループホーム)

(令和6年4月1日現在)

	施設名	所在地	建築年月	建築延面積(m <sup>2</sup> )	併設施設
1	グループホームかつしか苑	白鳥2-9-18	H15.2	432.89	特別養護老人ホーム、老人デイサービスセンター
2	グループホームみやびの里西水元	西水元3-13-12	H16.5	499.98	
3	街かどケアホームこころ	東水元3-3-11	H16.7	921.78	
4	グループホームかなまち	東金町2-23-15	H16.9	324.28	老人デイサービスセンター
5	グループホームソレイユの里	亀有2-68-16	H19.5	453.46	
6	グループホームソレイユの家	東立石4-20-1	H20.3	473.92	
7	きんとん雲	細田1-15-2	H20.3	473.69	
8	助さん・格さん	新宿1-23-12	H22.3	455.84	小規模多機能型居宅介護
9	愛の家グループホーム葛飾奥戸	奥戸5-16-2	H22.12	607.10	
10	第2かつしか苑グループホーム	堀切7-8-3	H23.3	551.80	認可保育所
11	おいちゃん・おばちゃん	柴又5-30-10	H23.8	544.23	小規模多機能型居宅介護
12	グループホームソレイユの華	お花茶屋2-1-2	H23.11	434.98	
13	セントケアホームお花茶屋	宝町2-11-18	H24.2	516.01	小規模多機能型居宅介護
14	グループホームウェルフォース堀切	堀切7-14-17	H24.2	403.94	
15	グループホームみやびの里亀有	亀有4-2-14	H24.2	522.57	
16	グループホームアローズ新宿	新宿2-2-14	H24.2	452.73	
17	愛の家グループホーム葛飾青戸	青戸5-5-5	H25.1	586.74	
18	エブリィ！トーリツ立石	立石8-48-1	H25.2	517.11	サービス付き高齢者向け住宅
19	てんでこ	奥戸7-16-15	H26.3	546.92	小規模多機能型居宅介護
20	たまごかけごはん	東立石2-18-4	H26.9	540.79	
21	愛の家グループホーム葛飾西亀有	西亀有2-8-14	H27.2	597.50	
22	コンフォートフィオーレ高砂	高砂2-27-17	H27.7	505.42	
23	グループホームエクセレント水元公園	東金町5-48-21	H28.10	523.15	
24	はなまるホーム青戸	青戸6-20-12	H30.2	591.14	
25	コンフォートフィオーレ堀切	堀切7-17-10	H30.3	501.89	小規模多機能型居宅介護
26	愛・グループホーム東金町	東金町5-34-7	R2.2	564.98	
27	グループホームきらら高砂	高砂3-25-16	R5.10	498.68	
28	コンフォートフィオーレ東堀切	東堀切1-15-21	R6.2	516.04	

(福祉管理課)

カ 小規模多機能型居宅介護

(令和6年4月1日現在)

	施設名	所在地	建築年月	建築延面積(m <sup>2</sup> )	併設施設
1	紋どころ	新宿1-23-12	H22.3	202.39	認知症高齢者グループホーム
2	人情柴又	柴又5-30-10	H23.8	232.17	認知症高齢者グループホーム
3	セントケアお花茶屋	宝町2-11-18	H24.2	208.05	認知症高齢者グループホーム
4	ピカソ	奥戸7-16-15	H26.3	236.13	認知症高齢者グループホーム
5	コンフォートエルバ堀切	堀切7-17-10	H30.3	208.12	認知症高齢者グループホーム

(福祉管理課)

キ 看護小規模多機能型居宅介護

(令和6年4月1日現在)

	施設名	所在地	建築年月	建築延面積(m <sup>2</sup> )	併設施設
1	ふれあ看護小規模多機能型居宅介護事業所	青戸5-30-15	R3.3	355.43	訪問看護

(福祉管理課)

ク ケアハウス(介護専用型)

(令和6年4月1日現在)

	施設名	所在地	建築年月	建築延面積(m <sup>2</sup> )	併設施設
1	ケアハウス葛飾敬寿園	新宿3-19-19	H18.12	2,348.38	短期入所生活介護
2	ル・ソラリオン葛飾	青戸4-16-7	H19.1	1,057.30	特別養護老人ホーム、短期入所生活介護、老人デイサービスセンター

(福祉管理課)

ケ 短期入所生活介護(ショートステイ)

(令和6年4月1日現在)

	施設名	所在地	建築年月	建築延面積(m <sup>2</sup> )	併設施設
1	中川園	西水元4-5-1	H9.3	3,743.66	特別養護老人ホーム、老人デイサービスセンター
2	奥戸くつろぎの郷	奥戸3-25-1	H4.3	4,948.55	特別養護老人ホーム、老人デイサービスセンター、高齢者総合相談センター
3	すずうらホーム	西新小岩3-37-27	H10.2	3,995.45	特別養護老人ホーム、老人デイサービスセンター
4	東四つ木ほほえみの里	東四つ木2-26-15	H10.3	6,336.49	特別養護老人ホーム、高齢者総合相談センター
5	西水元あやめ園	西水元2-2-8	H11.3	4,771.46	特別養護老人ホーム、老人デイサービスセンター
6	西水元ナーシングホーム	西水元6-12-2	H12.1	2,225.89	特別養護老人ホーム
7	葛飾やすらぎの郷	新宿3-4-10	H13.2	3,627.36	特別養護老人ホーム、老人デイサービスセンター
8	癒しの里青戸	青戸8-18-13	H14.2	2,811.39	特別養護老人ホーム、老人デイサービスセンター
9	癒しの里亀有	亀有2-60-5	H17.7	3,986.77	特別養護老人ホーム
10	こはるび	青戸7-34-6	H18.1	8,161.41	介護老人保健施設、短期入所療養介護
11	葛飾敬寿園	新宿3-19-19	H18.12	2,348.38	ケアハウス(介護専用型)
12	ル・ソラリオン葛飾	青戸4-16-7	H19.1	8,021.78	特別養護老人ホーム、老人デイサービスセンター、ケアハウス(介護専用型)
13	エトワール	新宿6-2-13	H21.3	8,730.06	特別養護老人ホーム、老人デイサービスセンター
14	東かなまち桜園	東金町2-13-10	H25.1	7,694.71	特別養護老人ホーム、認可保育所
15	パタフライヒル細田	細田4-20-14	H25.1	3,761.27	特別養護老人ホーム
16	かつしか苑亀有	亀有1-6-11	H26.6	3,860.24	特別養護老人ホーム
17	アンブル宝町	宝町1-2-9	H27.3	5,470.39	特別養護老人ホーム、老人デイサービスセンター
18	スマイルホーム西井堀	奥戸3-24-15	H29.3	6,908.68	特別養護老人ホーム
19	ケアホーム葛飾	小菅1-35-10	R元.10	6,440.26	特別養護老人ホーム
20	癒しの里西亀有	西亀有3-18-6	R2.5	6,012.72	特別養護老人ホーム

(福祉管理課)

コ 夜間対応型訪問介護

(令和6年4月1日現在)

	事業所名	所在地	開設年月日	併設施設
1	S O M P O ケ ア 在宅老人ホーム葛飾	葛飾区青戸3-33-14 サンプラザビル6階	H19. 3. 1	定期巡回・随時対応型訪問介護看護

(福祉管理課)

サ 定期巡回・随時対応型訪問介護看護

(令和6年4月1日現在)

	事業所名	所在地	開設年月日	併設施設
1	S O M P O ケ ア 在宅老人ホーム葛飾	葛飾区青戸3-33-14 サンプラザビル6階	H28. 10. 1	夜間対応型訪問介護
2	ミアヘルサ定期巡回サービス 東新小岩	東新小岩4-11-10	H30. 10. 1	サービス付き高齢者向け住宅
3	ウェルフォース定期巡回・随時対応型訪問介護看護ステーション	白鳥2-10-7	R2. 12. 1	サービス付き高齢者向け住宅

(福祉管理課)

(4) 高齢者総合相談センター（地域包括支援センター）

(令和6年4月1日現在)

	施設名	所在地	開設年月日	専任職員数(人)	利用状況	
					相談延件数(件)	相談実人数(人)
1	高齢者総合相談センター 水元	水元1-26-20 特別養護老人ホーム 水元ふれあいの家内	H6. 7. 1	11	4,602	1,480
2	高齢者総合相談センター 水元公園	南水元4-27-13 藤屋ビル1階	H30. 7. 2		4,492	1,430
3	高齢者総合相談センター 新宿	新宿2-16-4 介護老人保健施設花の木内	H9. 8. 1	11	5,183	1,897
4	高齢者総合相談センター 金町	東金町1-36-1-108 UR都市機構金町駅前団地 1号棟内	H23. 3. 28		6,484	2,000
5	高齢者総合相談センター 高砂	高砂3-27-12	H18. 4. 1	13	9,695	3,328
6	高齢者総合相談センター 柴又	柴又1-47-7-102	H23. 4. 18		5,345	1,730
7	高齢者総合相談センター 青戸	青戸3-13-19 グループホーム青戸併設	H18. 4. 1	12	8,984	1,905
8	高齢者総合相談センター 亀有	亀有4-31-18 ケイハイツ I 105	H22. 7. 1		8,102	2,067
9	高齢者総合相談センター 堀切	堀切2-66-17 介護老人保健施設葛飾ロイヤルケアセンター内	H12. 12. 1	14	7,842	3,074
10	高齢者総合相談センター お花茶屋	お花茶屋2-4-23 センターフィールドビル 101	H23. 9. 21		6,131	2,143
11	高齢者総合相談センター 東四つ木	東四つ木2-27-1 特別養護老人ホーム東四つ木ほほえみの里向かい	H10. 6. 1	13	6,855	2,179
12	高齢者総合相談センター 立石	立石6-19-10 S・Kビル1階	H23. 11. 1		8,619	1,964
13	高齢者総合相談センター 奥戸	奥戸3-25-1 特別養護老人ホーム 奥戸くつろぎの郷内	H5. 7. 5	14	8,595	2,976
14	高齢者総合相談センター 新小岩	新小岩1-49-10 第5デリカビル1階	H23. 10. 3		3,857	1,774

注1：利用状況は令和5年度のもの。

注2：上記1、3、9、11、13の施設は、在宅介護支援センターとしての開設年月日を記載している。

注3：地域包括支援センターが、高齢者の総合相談窓口であることが容易にわかるように、通称名として高齢者総合相談センターを使用している。

(高齢者支援課)

(5) 養護老人ホーム（民間）

（単位：人）

（令和6年4月1日現在）

施設名	所在地	開設年月日	常勤職員数	定員	入所者数	うち新規入所者
高砂園	西水元4-5-1	S26.5.18	16	140	106	24

（高齢者支援課）

(6) 老人休養施設

（令和6年4月1日現在）

施設名	所在地	開設年月日	建築年月	建築延面積(m <sup>2</sup> )	利用状況	併設施設
					1日当たり平均利用人員(人)	
シニア活動支援センター 老人福祉センター施設	立石6-38-11	H3.6.1	H3.6	2,248.38	102.4	
水元学び交流館 いこいの家	南水元2-13-1	S54.5.3	S54.3	1,997.90	58.9	学び交流館
柴又学び交流館 うの	柴又5-33-8	S59.9.27	S59.9	505.02	3.4	学び交流館

注1：シニア活動支援センターの建築延面積は、旧在宅サービスセンター一部分を含む。

注2：利用状況は令和5年度のもの。

（地域振興課・高齢者支援課）

(7) シルバー人材センター

（各年度末現在）

年度	令和元年度	令和2年度	令和3年度	令和4年度	令和5年度
会員数(人)	2,829	2,823	2,790	2,851	2,863
就業実人数(人)	2,249	2,203	2,136	2,194	2,176
受託件数(件)	9,834	8,981	9,004	9,023	8,914

（高齢者支援課）

(8) もの忘れ予防健診

（各年度末現在）

年度	令和元年度	令和2年度	令和3年度	令和4年度	令和5年度
一次健診受診者数(人)	3,182	4,136	3,102	3,579	3,445
一次健診受診率(%)	9.0	9.7	7.3	8.3	8.1

注1：対象者は、令和元年度は68歳から72歳及び75歳、令和2年度から5年度は68歳から75歳。

注2：受診率は、一次健診受診者数÷対象者数×100

（高齢者支援課）

- \* 「高齢者向け住宅」は、[8] 街づくり、環境、産業（1 地域街づくり）に掲載している。
- \* 「国民年金・福祉年金」は、[4] 国民年金、国民健康保険、後期高齢者医療保険に掲載している。
- \* 「区民相談（高齢者就職相談）」は、[10] その他に掲載している。



### 3 障害者支援

#### (1) 区が設置した障害者福祉施設

##### ア 障害者福祉センター

(令和6年4月1日現在)

施設名	所在地	開設年月日	建築年月	建築延面積(m <sup>2</sup> )	サービス種別	専任職員数(人)	定員(人)
子ども発達センター	堀切3-34-1 ウェルピアかつしか内	H17.4.1	H17.3	868.52	児童発達支援	17	40
子ども発達センター 堀切分室	堀切3-34-1	H29.10.1	S49.3	520.84	児童発達支援	4	32
障害者生活 介護事業所	堀切3-34-1 ウェルピアかつしか内	H17.4.1	H17.3	1,550.06	生活介護	17	60
地域活動 支援センター				930.81	地域活動支援 センター	3	15
自立訓練事業所				205.15	自立訓練(機能訓練・生活訓練)	4	17
子ども発達センター 水元分室	水元4-6-15 水元憩い交流館2階	H26.6.1	H5.11	161.00	児童発達支援	5	32
子ども発達センター 新小岩分室	西新小岩4-33-2 にこわ新小岩内	R4.7.19	R4.3	249.97	児童発達支援	8	24

(障害者施設課)

##### イ その他の障害者福祉施設

(令和6年4月1日現在)

施設名	所在地	開設年月日	建築年月	建築延面積(m <sup>2</sup> )	利用状況(人)		専任職員数(人)
					登録者数	令和5年度利用者数	
障害者就労 支援センター	立石5-27-1 ウイメンズパル内	H13.4.1	H元.9	...	1,386	-	3
水元学び交流館 身体障害者コーナー	南水元2-13-1 水元学び交流館内	S54.5.3	S54.3	65.00	-	917	-

(障害福祉課・地域振興課)

#### (2) 区が設置し、社会福祉法人に運営主体を移管した障害者福祉施設

##### 障害者通所施設

(令和6年4月1日現在)

施設名	所在地	開設年月日	建築年月	建築延面積(m <sup>2</sup> )	サービス種別	管理運営
きね川福祉作業所	東四つ木3-8-10	H17.4.1	S45.2	731.78	就労継続支援B型	(社福) 武蔵野会
水元そよかぜ園	水元5-16-11	H17.4.1	S57.10	1,647.14	生活介護、 就労継続支援B型	(社福) 手をつなぐ福祉会
高砂福祉館	高砂5-10-1	H16.4.1	H2.8	1,406.46	生活介護、 就労継続支援B型	(社福) 東京都手をつなぐ 育成会
鎌倉福祉館	鎌倉3-7-1	H16.4.1	H4.5	365.67	生活介護	
奥戸福祉館	奥戸3-17-4-101	H16.4.1	H6.2	825.49	生活介護、 就労継続支援B型	(社福) 原町成年寮
西水元福祉館	西水元3-11-1	H16.4.1	H7.11	1,416.33	生活介護、 就労継続支援B型	(社福) 東京都手をつなぐ 育成会
白鳥福祉館	白鳥4-8-1	H16.4.1	H10.2	1,004.38	生活介護、 就労継続支援B型	(社福) 武蔵野会
東堀切くすのき園	東堀切1-21-3	H16.4.1	H13.10	1,336.26	生活介護	

(障害福祉課)

## (3) 民間社会福祉法人等が運営する障害者福祉施設

## ア 障害者通所施設

(令和6年4月1日現在)

施設名	所在地	サービス種別	管理運営
葛飾しょうぶ園	高砂2-8-1	生活介護、就労継続支援B型	(社福)手をつなぐ福祉会
青戸しょうぶ	青戸5-20-6	就労継続支援B型	
しょうぶエバンズ	奥戸1-1-1	就労移行支援、就労定着支援、 就労継続支援B型	
パラショウブ	青戸8-24-27	生活介護、自立訓練(生活訓練)	
かがやけ共同作業所	細田3-5-3	生活介護	(社福)かがやけ福祉会
かがやけ第2共同作業所	新宿1-1-15	就労継続支援B型	
生活介護事業所アンジュ	立石1-7-29	生活介護	(社福)原町成年寮
フォレスト	立石5-10-10 立石5-16-3	就労移行支援、自立訓練(生活訓練)	
シャイン	奥戸2-1-8	生活介護、就労継続支援B型	
C r a f t	東堀切1-16-22	就労継続支援B型、生活介護	
生活介護事業所シャングリラ	東立石2-17-14	生活介護	NPO法人むう
こすもす	東四つ木3-49-10	生活介護	
就労支援センターファンタジア	細田5-16-11 (ファンタジア) 細田5-14-17 (パン工房ル・マンヌ) 柴又7-9-16 (柴又まちの駅)	就労継続支援B型	NPO法人おおぞら会
かがやき夢工場	小菅4-8-6	就労継続支援B型	かがやき株式会社
東京都葛飾福祉工場	金町2-8-20(金町工場) 立石3-10-18(立石工場)	就労移行支援、就労継続支援A型、 就労継続支援B型	(社福)東京コロニー
東京都立東大和療育センター分園 よつぎ療育園	東四つ木4-44-1-101	生活介護	東京都指定管理者 (社福)全国重症心身障害児 (者)を守る会
レッツ・エンジョイ	堀切2-6-4	就労継続支援B型	株式会社オフィス華
就労支援施設すずかぜ・新宿	新宿2-15-10	就労継続支援B型、 自立訓練(生活訓練)	NPO法人めぐみの
やすらぎリバーシティ	新小岩1-5-2	生活介護、就労継続支援B型	(社福)章佑会
アップドラフト	東金町1-42-10	就労継続支援A型	UpDraft合同会社
あさひ	金町6-5-8	就労移行支援、就労定着支援、 就労継続支援B型	株式会社ビジネスパートナーズ
ファーストプランニング	柴又6-12-18	就労継続支援A型	合同会社1st-planning
叶 夢	南水元2-23-20	就労継続支援B型	フューチャーダイアリー株式会社
C o c o r p o r t 新小岩駅前Office	西新小岩1-3-11-5F	就労移行支援、就労定着支援	株式会社コレポート
はつね立石	立石7-31-5	生活介護	合同会社ユーマ・ミュージズ
花だよりリアン	西新小岩4-31-2	就労継続支援B型	株式会社静文堂
りmixstudioとら	奥戸2-32-5 (りmix studio とら) 新小岩2-9-5-0001 (りmix store ゆき ひょう)	就労継続支援B型	株式会社むgeno design
テイクハート 金町	東金町1-42-5-6F	就労移行支援	(一社) テイクハート
テイクハート 青戸	青戸3-27-11-6F	就労移行支援	
グリーンカフェ	新小岩1-49-2-3F	就労継続支援B型	(一社) ライフステップ
障がい者生活介護事業所 スプラウト 柴又	柴又6-36-14	生活介護	(社福)アストリー
ナーシングルームぼのぼの	東金町3-41-27	生活介護	株式会社ウッディ
アレーズ秋桜生活介護サービス	水元2-20-10	生活介護	(社福)永春会
ドンと来い亀有	亀有2-34-5-2F	就労継続支援B型	株式会社おもつな

(障害福祉課)

## イ 障害児通所施設

(令和6年4月1日現在)

施設名	所在地	サービス種別	管理運営
のぞみ発達支援室たかさご	高砂7-26-3	児童発達支援、放課後等デイサービス	(社福)のゆり会
【児童発達支援センター】 のぞみ学園かめあり	亀有2-22-11	児童発達支援、放課後等デイサービス	
風の子キッズ	西水元5-11-3	児童発達支援	NPO法人風の子会
葛飾幼児グループ	四つ木5-6-7	児童発達支援	NPO法人葛飾幼児グループ
【児童発達支援センター】 高砂発達支援センター	高砂3-26-9	児童発達支援	(社福)常盤会
東京都立東大和療育センター分園 よつぎ療育園	東四つ木4-44-1-101	児童発達支援	東京都指定管理者 (社福)全国重症心身障害児 (者)を守る会
児童発達支援・放課後等デイサービス つばさクラブ高砂	高砂8-28-12	児童発達支援、放課後等デイサービス	株式会社ツバサ
児童発達支援・放課後等デイサービス つばさクラブ青砥	青戸6-4-25-102	児童発達支援、放課後等デイサービス	
放課後等デイサービス つばさクラブ青砥駅前	青戸3-27-11	放課後等デイサービス	
LDサポート・療育ソラアルSSE	亀有5-34-10-201	児童発達支援、放課後等デイサービス	ソラアル株式会社
LDサポート・療育ソラアルPIA	亀有5-27-8-201	児童発達支援、放課後等デイサービス	
ふれゾンクラブ金町	東金町3-41-18	児童発達支援、放課後等デイサービス	(一社)フロレゾン
ふれゾンクラブFind	南水元4-12-21	児童発達支援、放課後等デイサービス	
児童デイサービスあい	南水元2-5-8	放課後等デイサービス	有限会社スタンドヒルズ
児童デイサービス「優」	西水元1-18-1	放課後等デイサービス	
ゆりのねこどもDayさぼーとII	四つ木1-29-15	放課後等デイサービス	有限会社ライフサイエンス
かつしか風の子クラブ	西水元5-11-3	放課後等デイサービス	NPO法人風の子会
児童デイサービスにじいろ立石	立石8-53-4	放課後等デイサービス	NPO法人にじいろ
児童デイサービスにじいろ柴又	柴又7-14-4	放課後等デイサービス	
スマートキッズプラス亀有	亀有3-13-2	放課後等デイサービス	スマートキッズ株式会社
広伸会東新小岩教室	東新小岩5-18-1	放課後等デイサービス	日本福祉研究所株式会社
広伸会西新小岩教室	西新小岩4-29-8	放課後等デイサービス	
広伸会奥戸教室	奥戸1-18-18	放課後等デイサービス	
広伸会白鳥教室	白鳥3-6-12	放課後等デイサービス	
広伸会亀有教室	亀有2-73-10	放課後等デイサービス	
あしたも笑顔金町	東金町2-11-6	放課後等デイサービス	シンビオシス株式会社
あしたも笑顔anela	柴又4-11-7	児童発達支援、放課後等デイサービス	
アポロキッズクラブ	白鳥3-31-9	放課後等デイサービス	株式会社カルナ
アポロキッズクラブ東堀切	東堀切3-7-3	放課後等デイサービス	
アポロキッズクラブお花茶屋	お花茶屋2-4-18	放課後等デイサービス	
放課後等デイサービスつぼみ	堀切7-23-4	放課後等デイサービス	株式会社キャン・プランナー
放課後等デイサービスゆめ	青戸1-9-23	放課後等デイサービス	株式会社COCO
放課後等デイサービスキッズパーク	小菅4-10-6	放課後等デイサービス	株式会社オン
ハッピーテラス葛飾高砂	高砂3-11-14-106	放課後等デイサービス	株式会社愛和
ハッピーテラスキッズ葛飾金町ルーム	金町3-20-9	児童発達支援	
このこのリーフ葛飾	東金町1-40-4	放課後等デイサービス	(一社)ハッピーライフ
はーとDEサンタ	水元3-9-11	児童発達支援、放課後等デイサービス	株式会社ウッドィ
ナーシングルームぽのぼの	東金町3-41-27	児童発達支援、放課後等デイサービス	
重症児デイサービスdash	宝町2-6-14	児童発達支援、放課後等デイサービス	NPO法人ダッシュ
デイサービスdash新小岩	東新小岩5-17-11-102	放課後等デイサービス	
児童発達支援はぐちるランド水元	水元1-26-8-201	児童発達支援	コノアス合同会社
児童発達支援はぐちるランド綾瀬	西亀有2-20-5	児童発達支援	
ジュガール放課後デイ (児童発達支援併設)西新小岩	西新小岩3-26-5	児童発達支援、放課後等デイサービス	株式会社アニスピホールディングス

(次ページに続く) (障害福祉課)

イ 障害児通所施設（続き）

（令和6年4月1日現在）

施設名	所在地	サービス種別	管理運営
ルールスメイト新小岩	東新小岩5-17-11-101	放課後等デイサービス	株式会社ケア21
放課後等デイサービス ウイズ・ユー葛飾区役所前	立石7-10-21-101	児童発達支援、 放課後等デイサービス	株式会社共栄オーメック
放課後等デイサービス ウイズ・ユー柴又駅前	柴又6-7-4	児童発達支援、 放課後等デイサービス	株式会社共栄オーメック
放課後等デイサービス Aloha	東新小岩6-25-12	児童発達支援、 放課後等デイサービス	株式会社サンフォレスト
コペルプラス 金町教室	東金町3-31-4	児童発達支援	株式会社アイ・エス・シー
ふたばこどもセンター	金町2-15-8	児童発達支援	学園 双葉学園

（障害福祉課）

ウ 心身障害児通所訓練施設

（令和6年4月1日現在）

施設名	所在地	管理運営
のぞみ発達クリニック	高砂7-26-3	（社福）のゆり会

（障害福祉課）

エ 地域生活支援型入所施設

（令和6年4月1日現在）

施設名	所在地	管理運営
パラんしょうぶ	青戸8-24-27	（社福）手をつなぐ福祉会

（障害福祉課）

オ 自立生活援助施設

（令和6年4月1日現在）

施設名	所在地	管理運営
はんもっく	東立石2-17-14	（社福）原町成年寮
自立生活援助ワンピース	青戸7-22-2	（一社）かがやき

（障害福祉課）

（4）身体障害者手帳所持者・愛の手帳所持者数

（単位：人）

（各年度末現在）

年 度	令和元年度	令和2年度	令和3年度	令和4年度	令和5年度
身体障害者手帳所持者数	14,137	14,017	13,870	13,688	13,491
愛の手帳所持者数	3,520	3,346	3,377	3,466	3,575

（障害福祉課）

（5）障害者巡回入浴サービス

（単位：人、回）

（令和5年度）

対象者数	51
延回数	1,639

（障害福祉課）

（6）在宅障害者緊急一時保護

（単位：件、日）

（令和5年度）

利用件数	74
延利用日数	186

（障害福祉課）

注：施設は、パラんしょうぶ、エタンセール、葛飾しょうぶ園及び西水元あやめ園。

（7）手話通訳者等派遣事業

（単位：件）

（令和5年度）

手話通訳者利用件数	1,974
要約筆記者利用件数	62

（障害福祉課）

- \* 「児童福祉」の項目は、[7] 子ども、教育（1 子ども・家庭支援）に掲載している。
- \* 「かつしかファミリー・センター」は、[7] 子ども、教育（1 子ども・家庭支援）に掲載している。
- \* 「消費生活」は、[8] 街づくり、環境、産業（3 消費生活）に掲載している。
- \* 「区民相談（手話相談）」は、[10] その他に掲載している。

#### 4 地域福祉、低所得者支援

##### (1) 生活保護受給者 (各年度末現在)

年度	世帯数	人員(人)	保護率(%)
令和元年度	10,729	13,622	29.9
2	10,686	13,394	29.5
3	10,704	13,306	29.5
4	10,767	13,304	29.4
5	10,890	13,393	29.4

注1：保護停止中を含む。

注2：保護率の単位(%)は千分率

(西生活課・東生活課)

##### (2) 成年後見制度の利用者数

年	世帯数	(各年12月31日現在)
令和元年	679	
2	712	
3	730	
4	785	
5	803	

注：東京家庭裁判所の統計に基づく概数。

(福祉管理課)

##### (3) かつしかボランティアセンター

###### ア 施設 (令和6年4月1日現在)

所在地	開設年月日	建築年月	建築延面積(m <sup>2</sup> )
堀切3-34-1 ウェルピアかつしか内	H元.10.20	H17.3	518.53

(福祉管理課)

###### イ 利用状況 (令和5年度)

区分	活動室	録音室
利用件数(件)	468	96
利用人員(人)	7,216	97

(福祉管理課)

##### (4) しあわせサービス事業

###### ア 協力会員・利用会員年齢別内訳 (単位：人) (令和5年度末現在)

協力会員			年齢区分	利用会員		
総数	男	女		総数	男	女
112	17	95	総数	199	60	139
-	-	-	20歳未満	-	-	-
1	-	1	20～29歳	3	1	2
3	-	3	30～39歳	11	3	8
6	1	5	40～49歳	16	5	11
21	6	15	50～59歳	10	6	4
31	5	26	60～69歳	15	4	11
38	4	34	70～79歳	31	8	23
12	1	11	80～89歳	73	22	51
-	-	-	90歳以上	40	11	29

(福祉管理課)

###### イ 利用会員

(単位：人) (令和5年度末現在)

年齢	区分	人数
総数		199
65歳以上	総数	146
	ねたきり	2
	認知症	9
	障害	14
	その他	121
65歳未満	総数	53
	障害者	21
	障害児	3
	ひとり親	17
	障害単親 妊産婦・その他	11

(福祉管理課)

###### ウ サービス内容

(単位：件) (令和5年度)

内容	件数	内容	件数
総数		4,314	
そうじ・片付け	2,774	ゴミ捨て	131
食事づくり	448	送迎	100
買物	492	通院付添い	214
話し相手	325	外出付添い	96
洗濯	63	その他	733
留守番(見守り)	46	(福祉管理課)	

注1：総数は利用会員からの依頼件数。

注2：1度の依頼で複数項目を実施した場合は、それぞれ件数として計算しているため、総数と一致しない。

###### エ 65歳以上の世帯内訳

(単位：世帯) (令和5年度末現在)

ひとり暮らし世帯	53
高齢者のみ世帯	47
同居	43
その他	3

(福祉管理課)

\* 「区民相談(成年後見センター出張相談、福祉サービス苦情調整)」は、[10] その他に掲載している。

## [7] 子ども、教育

### 1 子ども・家庭支援

#### (1) 児童館

(令和6年4月1日現在)

	施設名	所在地	開設年月日	建築年月	建築延面積(㎡)	利用状況					併設施設
						1日当たり平均利用人数(人)					
						令和元	2	3	4	5	
1	児童会館	西新小岩4-33-10	S41.5.5	S50.7	1,370.6	108	37	44	42	-	
2	小菅	小菅2-19-1	S45.4.1	R元.8	854.3	65	23	25	33	41	
3	細田	細田4-19-8	S46.5.5	S46.3	315.6	58	-	-	-	-	
4	梅田	立石3-26-10	S47.5.5	S47.3	326.1	29	14	13	16	13	学童保育クラブ
5	白鳥	西亀有1-18-6	S47.6.4	S47.4	...	33	12	19	22	32	
6	洪江	東四つ木1-20-4	S48.5.5	H9.2	1,244.6	47	18	31	33	35	
7	柴又	柴又2-4-5	S49.10.1	S49.9	365.6	29	22	20	17	19	学童保育クラブ
8	南奥戸	奥戸2-30-11	S50.5.1	S50.3	368.9	38	16	15	13	16	学童保育クラブ
9	中道	西亀有1-2-7	S50.5.1	S50.3	377.8	54	20	16	12	19	学童保育クラブ
10	南新宿	新宿1-23-4	S50.5.1	S50.3	418.3	64	29	30	31	35	
11	新水元	東水元3-5-7	S50.11.2	S50.9	469.4	78	32	36	38	49	
12	東金町	東金町5-22-18	S51.5.1	S51.3	341.3	45	6	9	11	20	学童保育クラブ
13	幸田	西水元2-16-10	S51.5.1	S51.3	399.0	42	14	11	14	23	学童保育クラブ
14	堀切	堀切1-9-18	S51.5.1	S51.3	332.8	39	22	24	17	20	学童保育クラブ
15	鎌倉	鎌倉2-6-20	S52.5.4	S52.3	327.4	53	35	43	44	38	学童保育クラブ
16	東堀切	東堀切2-20-8	S53.9.1	S53.7	350.3	40	13	14	17	26	学童保育クラブ
17	花の木	南水元3-7-1	S53.10.1	S53.10	359.8	28	18	22	22	30	学童保育クラブ
18	青戸	青戸3-10-5	S54.5.1	S54.1	671.5	39	11	10	19	23	学童保育クラブ
19	末広	金町5-4-1	S55.5.1	S55.3	338.1	48	17	20	11	13	学童保育クラブ
20	青戸中央	青戸6-16-12	S56.5.1	S56.3	365.8	35	12	11	10	16	学童保育クラブ
21	亀有	亀有1-17-5	S56.10.1	...	374.9	52	22	21	16	21	学童保育クラブ
22	宝町	宝町1-5-1	S57.11.1	...	408.6	30	14	17	18	21	学童保育クラブ
23	西奥戸	奥戸1-12-1	S59.4.21	...	367.7	54	11	12	12	12	学童保育クラブ
24	東奥戸	奥戸4-20-11	S59.6.27	S59.5	375.6	43	21	26	23	26	学童保育クラブ
25	新柴又	柴又5-33-8	S59.9.27	S59.8	484.7	56	27	31	24	18	学童保育クラブ
26	高砂	高砂5-6-7	H3.10.27	H3.10	420.9	43	14	16	19	28	学童保育クラブ
27	西亀有	西亀有4-24-1	H4.4.1	H4.3	280.2	37	14	10	9	18	学童保育クラブ

注1：細田児童館は令和元年12月29日閉館。

注2：児童会館は令和元年9月24日から新小岩学び交流館内で運営。建築年月と建築延面積は新小岩学び交流館のもの。

注3：小菅児童館は令和元年10月15日から仮施設で運営。建築延面積は同仮施設内の小菅保育園の面積を含む。

注4：洪江児童館は令和3年5月6日から東四つ木地区センター内で運営。建築年月と建築延面積は東四つ木地区センターのもの。

注5：児童会館は令和4年7月18日閉館。

注6：白鳥児童館は令和5年7月18日から仮施設で運営。

(子育て政策課)

#### (2) 子ども未来プラザ

(令和6年4月1日現在)

	施設名	所在地	開設年月日	建築年月	建築延面積(㎡)	利用状況					併設施設
						1日当たり平均利用人数(人)					
						令和元	2	3	4	5	
1	鎌倉	鎌倉1-7-3	R2.1.4	R元.9	779.5	171	62	68	78	95	
2	西新小岩	西新小岩4-33-2	R4.7.19	R4.3	118.2	-	-	-	122	146	新小岩地域活動センター 新小岩保健センター 子ども発達センター新小岩分室
3	東四つ木	東四つ木2-15-11	R6.1.9	R5.9	1,168.0	-	-	-	-	117	

(子育て政策課)

(3) 子ども総合センター (令和6年4月1日現在)

施設名	所在地	開設年月日	建設年月	建築延面積(m <sup>2</sup> )
子ども総合センター	青戸4-15-14	H23.7.19	H23.3	2,597.57
金町子どもセンター	東金町3-8-1	H13.11.1	S42.4	321.78

(子ども家庭支援課)

注1: 青戸子ども家庭支援センターは、平成23年7月19日に開設した子ども総合センターへ移転し、引き続き子どもと家庭の総合相談を行う。

注2: 金町子ども家庭支援センターは、平成23年7月19日より金町子どもセンターへ名称変更し、子育て相談・子育てひろば事業を行う。

(4) 保育園 定員総数 = 3,853人

ア 区立保育園 在籍児童総数 = 3,373人 (令和6年4月1日現在)

	施設名	所在地	開設年月日	建設年月	建築延面積(m <sup>2</sup> )	定員(人)	在籍児童(人)	産休明け	ふれあい体験保育	延長	予約	障害児数(人)
1	小松	新小岩2-14-9	S36.4.1	S47.3	641.0	93	84		○			-
2	白鷺	柴又3-30-9	S36.4.1	S47.2	615.8	93	82		○	○		-
3	双葉	東堀切1-15-16	S36.7.1	H27.1	1,070.3	88	82		○	○	○	-
4	青戸	青戸5-9-10	S38.11.30	H4.10	951.9	152	137	○	○	○	○	-
5	上平井	西新小岩4-33-2	S39.11.1	R4.3	1048.6	146	132		○	○	○	2
6	四つ木	四つ木3-5-6	S41.5.1	H24.2	938.5	100	82		○		○	-
7	小合	南水元3-3-11	S42.4.1	H24.4	789.8	107	94	○	○	○		-
8	木根川	東四つ木1-18-12	S42.5.1	S42.3	542.0	82	55		○			-
9	半田	東金町4-34-12	S43.3.1	S56.9	677.4	103	89		○	○		-
10	東新小岩	東新小岩4-7-13	S44.5.1	S44.3	580.0	96	84		○	○		-
11	南堀切	堀切1-23-3	S44.5.1	S44.3	524.9	106	93		○			-
12	小菅	小菅2-19-1	S45.4.1	R元.8	631.8	106	87		○			-
13	宝	宝町1-12-10	S45.4.1	S45.3	709.0	119	102		○	○	○	-
14	住吉	高砂7-26-3	S46.4.1	S46.3	645.6	95	84	○	○	○		-
15	梅田	立石3-26-10	S47.4.1	S47.4	711.3	118	104		○	○	○	-
16	白鳥	西亀有1-18-6	S47.5.1	R3.2	836.6	109	97		○	○	○	-
17	渋江	東四つ木2-15-11	S48.4.1	R5.9	924.0	105	94		○	○	○	-
18	細田	細田4-19-5	S48.4.1	S48.5	659.5	79	62		○	○	○	1
19	二上	東新小岩7-17-3	S49.8.1	S49.7	733.0	115	107		○	○	○	-
20	南奥戸	奥戸2-30-11	S50.4.1	S50.3	683.7	88	71		○	○	○	-
21	南新宿	新宿1-23-4	S50.4.1	S50.3	698.6	95	91		○	○	○	-
22	新水元	東水元3-5-7	S50.10.1	S50.9	644.1	116	112		○	○	○	1
23	南鎌倉	鎌倉1-7-3	S51.4.1	R元.9	854.5	107	101		○	○	○	-
24	幸田	西水元2-16-10	S51.4.1	S51.4	677.9	104	96		○	○	○	-
25	堀切	堀切1-9-18	S51.4.1	S51.4	736.4	114	100		○	○	○	-
26	道上	亀有4-24-11	S52.4.1	S52.2	603.9	109	97		○	○	○	2
27	小菅東	小菅3-10-32	S52.4.1	S52.4	704.9	111	95		○	○	○	-
28	会野	奥戸5-23-7	S53.4.1	S53.3	708.5	96	78		○	○	○	-
29	西新小岩	西新小岩3-21-7	S53.4.1	S53.3	694.1	77	50		○		○	-
30	東堀切	東堀切2-20-8	S53.8.1	S53.7	716.7	117	100		○	○	○	-
31	花の木	南水元3-7-2	S53.10.1	S53.10	721.7	111	99		○	○	○	-
32	中青戸	青戸3-8-8	S55.4.1	S55.2	764.3	147	129	○	○	○	○	1
33	東半田	東金町5-28-1	S55.12.1	S55.10	634.2	82	64		○			-
34	たつみ	西新小岩2-1-3	S56.10.1	S56.8	745.2	114	103	○	○	○		-
35	南白鳥	白鳥3-2-1	S59.4.1	S59.1	674.1	100	94		○	○	○	-
36	小菅野	堀切4-60-1	H17.6.1	H17.5	578.8	64	63	○	○	○		-
37	新高砂	高砂4-1-49	H24.7.1	H24.7	801.9	89	79		○			-

注1: 小菅保育園は、令和元年10月15日から建替えのため仮園舎で運営

注2: 白鳥保育園は、令和5年7月18日から建替えのため仮園舎で運営

(保育課)

イ 私立保育園 定員総数 = 7,521人 在籍児童総数 = 6,635人 (令和6年4月1日現在)

	施設名	所在地	認可年月日	建築延面積(m <sup>2</sup> )	定員(人)	在籍児童(人)	産休明け	延長	休日	緊急一時	障害児数(人)
1	亀有	亀有3-38-9	H13.4.1	791.0	89	88	○	○		○	-
2	葛飾学園	西亀有2-35-3	S23.7.1	1,540.7	234	159		○		○	3
3	金町	東金町3-36-15	S23.7.1	1,378.7	205	193	○	○		○	-
4	たかさご	高砂5-48-4	S51.4.1	421.6	100	96	○	○		○	-
5	奥戸	奥戸6-24-1	S25.4.10	723.8	102	88	○	○		○	1
6	新宿	新宿4-4-16	H15.10.1	883.3	102	91	○	○	○	○	-
7	山王	新宿2-2-19	S26.12.1	598.3	65	59				○	-
8	さくら学園	亀有1-27-2	S31.12.26	592.4	100	75	○	○		○	1
9	黎明	堀切3-30-12	S31.6.30	844.7	105	105	○	○		○	-
10	ひまわり	細田3-9-26	H3.5.1	1,780.5	317	258	○	○		○	-
11	鎌倉	鎌倉3-39-15	H5.4.1	499.8	84	79	○	○		○	-
12	柴又学園	柴又4-5-14	H11.4.1	757.6	104	93	○	○		○	-
13	さゆり	青戸1-24-10	S40.4.1	738.8	130	94	○	○		○	-
14	ひかり学園	柴又6-19-1	S42.9.1	886.2	160	103				○	-
15	北野	柴又2-2-9	S52.4.1	885.0	110	104	○	○		○	-
16	かみこまつ	東新小岩3-14-1	S51.9.1	578.5	70	70	○	○		○	-
17	きぼう	高砂2-3-7	S48.4.1	695.6	105	86	○	○		○	-
18	こひつじ	東四つ木3-6-12	S49.5.1	752.5	76	63	○	○		○	-
19	日の出	細田5-24-1	S50.4.1	740.1	110	51	○	○		○	-
20	東中川	高砂6-4-15	S52.4.1	940.5	86	82	○	○		○	1
21	亀青	亀有2-32-28	S55.10.1	245.0	36	34	○	○		○	-
22	さかえ	水元3-11-8	S57.1.1	442.4	68	45	○			○	-
23	うらら	西新小岩3-37-27	S62.4.1	563.0	69	60	○	○		○	-
24	こばとの森	東水元1-16-2	H10.4.1	349.2	84	77	○	○		○	-
25	徳育	水元1-26-3	H14.12.1	563.9	89	84	○	○		○	1
26	東立石こひつじ	東立石3-14-12	H26.4.1	326.1	50	45	○	○		○	-
27	青戸もも	青戸4-23-1	H17.4.1	305.4	60	58	○	○		○	1
28	亀有りりおっこ	亀有3-16-5	H18.10.1	465.3	87	85	○	○		○	-
29	金町ひまわり	東金町1-3-1	H22.4.1	481.7	99	97	○	○		○	-
30	かつしか風の子	立石8-18-7	H26.4.1	1,045.4	102	98	○	○		○	1
31	かつしか堀切	堀切7-8-3	H23.4.1	1,132.0	99	83	○	○		○	-
32	四つ木なかよし	四つ木5-13-16	H23.10.1	775.0	72	67	○	○		○	-
33	白鳥ふたば	白鳥3-29-16	H24.4.1	264.5	36	30	○	○		○	-
34	太陽の子青戸中央	青戸4-24-20	H25.1.1	461.3	72	66	○	○		○	-
35	東かなまち	東金町2-13-10	H25.4.1	969.3	130	126	○	○		○	-
36	水元	南水元4-18-11	H26.4.1	926.3	109	109	○	○		○	1
37	あおぞら水元	水元1-12-14	H27.4.1	1,214.4	101	95	○	○		○	-
38	金町どんぐり	東金町1-14-5	H27.4.1	999.3	67	56	○	○		○	-
39	キャンディパーク2号	青戸1-10-10	H27.7.1	781.3	147	124		○		○	2

(次ページに続く)

(子育て施設支援課、保育課)



## イ 私立保育園 (続き)

(令和6年4月1日現在)

	施設名	所在地	認可年月日	建築延面積(m <sup>2</sup> )	定員(人)	在籍児童(人)	産休明け	延長	休日	緊急一時	障害児数(人)
40	かなまち虹	金町4-20-13	H28.4.1	567.3	60	69	○	○		○	-
41	京成金町ブチ・クレイシュ	金町5-37-6	H28.4.1	248.2	40	41	○	○		○	-
42	まなびの森亀有	亀有1-12-22	H28.4.1	371.5	60	67	○	○		○	-
43	ういず堀切菖蒲園駅前	堀切2-56-13	H28.4.1	382.5	60	58	○	○		○	-
44	ベネッセ四ツ木	四ツ木4-1-4	H28.4.1	396.3	64	61	○	○		○	-
45	グローバルキッズ奥戸園	奥戸8-2-4	H28.4.1	642.2	96	79	○	○		○	-
46	ゆめの樹しんこいわ	西新小岩5-30-6	H28.4.1	393.2	60	63	○	○		○	-
47	にじいろ西亀有	西亀有3-25-11	H29.4.1	450.6	64	56	○	○		○	1
48	たけのこ第2	堀切8-5-7	H29.4.1	104.9	20	14	○	○		○	-
49	そらまめお花茶屋駅前	お花茶屋1-19-5	H29.4.1	324.4	59	59	○	○		○	-
50	ほっぺるランド東立石	東立石2-3-10	H29.4.1	562.7	90	76	○	○		○	-
51	こはるび	青戸7-34-6	H29.4.1	285.8	60	51		○		○	1
52	グローバルキッズ東新小岩園	東新小岩3-3-13	H29.4.1	328.9	57	55	○	○		○	1
53	ほっぺるランド西新小岩	西新小岩3-14-18	H29.4.1	562.7	90	79	○	○		○	-
54	本田こひつじ	立石1-4-10	H30.4.1	1,120.0	131	126	○	○		○	-
55	立石いろは	立石2-31-17	H30.4.1	845.4	102	84	○	○		○	-
56	にじいろ南水元	南水元1-12-6	H30.4.1	447.9	63	57	○	○		○	1
57	トレジャーキッズにいじゅく	新宿3-27-8	H30.4.1	494.1	90	77	○	○		○	2
58	金町駅前さくらんぼ	金町6-4-1 2F	H30.4.1	377.8	60	59		○		○	-
59	まなびの森新柴又	柴又5-13-3	H30.4.1	267.8	40	47	○	○		○	-
60	AIAI NURSERY 高砂	高砂2-31-5	H30.8.1	328.2	50	46		○		○	-
61	おくどスマイル	奥戸5-2-1	H31.4.1	914.5	102	100	○	○		○	-
62	亀が岡りりおっこ	東金町2-6-19	H31.4.1	1,046.9	119	117	○	○		○	-
63	ほっぺるランド東新小岩	東新小岩6-22-7	H31.4.1	519.0	69	57	○	○		○	-
64	ミアヘルサひびき金町	東金町1-16-4	H31.4.1	549.1	72	64	○	○		○	-
65	木下の保育園青砥	立石6-35-14	H31.4.1	458.9	78	57	○	○		○	-
66	キッズスマイル葛飾東水元	東水元1-18-20	R2.4.1	488.5	73	59	○	○		○	-
67	南水元いろは	南水元2-25-6	R2.4.1	613.7	81	78	○	○		○	-
68	まなびの森金町	金町2-3-16	R2.4.1	397.6	60	69	○	○		○	-
69	キッズハーモニー・かなまち	金町6-4-2 及び金町2階	R2.4.1	133.9	32	30	○	○		○	-
70	HOPPA 京成小岩駅	鎌倉1-4-15	R2.4.1	428.4	60	52	○	○		○	-
71	ぼけっとランド亀有	亀有3-31-4	R2.4.1	630.0	66	62	○	○		○	1
72	ミアヘルサひびき亀有	亀有4-28-10	R2.4.1	461.8	60	58	○	○		○	2
73	このえ西亀有	西亀有4-18-16	R2.4.1	657.0	73	70	○	○		○	-
74	HOPPA 堀切菖蒲園	堀切4-49-6	R2.4.1	405.6	60	60	○	○		○	1
75	木下の保育園青砥第2	青戸3-33-7	R2.4.1	464.5	68	55	○	○		○	-
76	ひの	新小岩3-13-23	R2.4.1	1,227.8	166	126	○	○		○	-
77	ミアヘルサひびき水元	水元2-3-19	R3.4.1	577.5	60	49	○	○		○	-
78	アスクかなまち	東金町4-16-12	R3.4.1	509.3	60	57	○	○		○	1
79	キッズスマイル葛飾東金町	東金町5-19-1	R3.4.1	499.7	73	39	○	○		○	-

(次ページに続く)

(子育て施設支援課、保育課)

イ 私立保育園（続き）

（令和6年4月1日現在）

	施設名	所在地	認可年月日	建築延面積(m <sup>2</sup> )	定員(人)	在籍児童(人)	産休明け	延長	休日	緊急一時	障害児数(人)
80	葛飾高砂たいよう	高砂7-15-11	R3.4.1	519.3	60	57	○	○		○	-
81	無	二細田3-16-5	R3.4.1	409.9	60	50	○	○		○	-
82	東立石	東立石4-45-5	R3.4.1	1,380.6	165	150	○	○		○	-
83	ミアヘルサひびき奥戸	奥戸2-37-14	R3.4.1	493.9	60	44	○	○		○	-
84	ニチイキッズ葛飾にいじゅく	新宿6-2-18	R3.8.1	281.8	46	46	○	○		○	-
85	ミアヘルサひびき新小岩	新小岩2-1-8	R4.4.1	806.1	60	59	○	○		○	-
86	新小岩さくらインターナショナル保育園第2	東新小岩1-2-11	R5.4.1	251.9	59	45	○	○		○	-
87	西亀有三丁目	西亀有3-31-9	R5.4.1	892.7	132	125	○	○		○	-

（子育て施設支援課、保育課）

ウ 認定こども園

定員総数 = 1,625人 在籍児童総数 = 1,278人

（令和6年4月1日現在）

	施設名	所在地	認可年月日	建築延面積(m <sup>2</sup> )	定員(人)	在籍児童(人)			産休明け	延長	障害児数(人)
						3号	2号	1号			
1	幼保連携型認定こども園葛飾みどり	鎌倉1-21-9	H27.4.1	1,173.8	136	29	38	47	○	○	-
2	幼保連携型認定こども園葛飾二葉幼稚園	金町2-19-6	H27.4.1	2,790.2	423	62	89	241	○	○	-
3	幼保連携型認定こども園まどか幼稚園	東新小岩7-2-8	H27.4.1	2,062.3	381	21	36	182	○	○	1
4	幼稚園型認定こども園金町幼稚園	金町4-10-14	H28.4.1	740.0	126	20	37	40		○	-
5	幼稚園型認定こども園新小岩ちぐさ幼稚園	西新小岩4-35-5	R2.4.1	545.8	100	-	2	58			-
6	幼保連携型認定こども園すなはら	西亀有4-8-19	R4.4.1	1,184.2	96	32	44	5		○	-
7	幼保連携型認定こども園そあ	水元3-13-20	R5.4.1	974.6	102	31	48	2		○	1
8	幼保連携型認定こども園めいしょう幼稚園	四つ木1-41-1	R5.4.1	1,411.2	165	15	14	98	○	○	-
9	幼保連携型認定こども園青戸福祉	青戸3-13-25	R6.4.1	1,041.2	96	39	47	1	○	○	-

注：3号児童及び2号児童の児童数は令和6年4月1日現在、1号児童の児童数は令和6年5月1日現在

（子育て施設支援課、保育課）

**\* 区立幼稚園及び私立幼稚園は「2 学校教育」に掲載している。**

エ 保育園入園状況

（単位：人、％）

（令和6年4月1日現在）

年	在園児数			新規		
	総数	公立	私立	申込児数	入園児数	入園率
令和2年	10,331	4,202	6,129	3,039	2,409	79.3
3	10,271	3,908	6,363	2,650	2,058	77.7
4	10,177	3,711	6,466	2,623	2,334	89.0
5	10,035	3,448	6,587	2,649	2,321	87.6
6	10,008	3,373	6,635	2,756	2,222	80.6

（保育課）

（5）特別保育実施状況

（単位：園）

（令和6年4月1日現在）

		産休明け	延長	休日	緊急一時	ふれあい体験保育	障害児受入
実	施設園数	86	113	6	124	37	124
内	公	6	29	5	37	37	37
	私	80	84	1	87	-	87

（子育て施設支援課、保育課）

(6) 家庭的保育事業 (令和6年4月1日現在)

施設数	定員(人)	年齢区分別利用者数(人)			
		総数	0歳	1歳	2歳
14	63	56	10	18	28

(子育て施設支援課、保育課)

(7) 小規模保育事業 (令和6年4月1日現在)

施設数	定員(人)	年齢区分別利用者数(人)			
		総数	0歳	1歳	2歳
15	266	223	21	101	101

(子育て施設支援課、保育課)

(8) 認証保育所 (令和6年4月1日現在)

施設数	定員(人)	年齢区分別利用者数(人)						
		総数	0歳	1歳	2歳	3歳	4歳	5歳
8	272	268	23	67	70	46	37	25

(子育て施設支援課)

(9) 学童保育クラブ

ア 区立学童保育クラブ

入会児童総数 = 1,127人

(令和6年4月1日現在)

	施設名	所在地	開設年月日	建築年月	建築延面積(m <sup>2</sup> )	入会児童数(人)	障害児数(人)	備考
1	末広	金町5-4-1	S45.2.1	S55.3	69.4	75	1	末広児童館内
2	梅田	立石3-26-10	S47.5.8	S47.3	96.3	66	2	梅田児童館内
3	柴又	柴又2-4-5	S49.10.1	S49.9	81.7	59	2	柴又児童館内
4	南奥戸	奥戸2-30-11	S50.5.1	S50.3	64.6	39	3	南奥戸児童館内
5	中道	西亀有1-2-7	S50.5.1	S50.3	71.1	48	1	中道児童館内
6	東金町	東金町5-22-18	S51.5.1	S51.3	72.5	69	4	東金町児童館内
7	幸田	西水元2-16-10	S51.5.1	S51.3	71.3	49	3	幸田児童館内
8	堀切	堀切1-9-18	S51.5.1	S51.3	66.8	75	6	堀切児童館内
9	鎌倉	鎌倉2-6-20	S52.4.16	S52.3	87.1	37	0	鎌倉児童館内
10	東堀切	東堀切2-20-8	S53.9.1	S53.7	79.2	56	2	東堀切児童館内
11	花の木	南水元3-7-1	S53.10.2	S53.10	83.7	59	4	花の木児童館内
12	青戸	青戸3-10-5	S54.4.6	S54.1	90.9	17	1	青戸児童館内
13	青戸中央	青戸6-16-12	S56.4.6	S56.3	69.4	43	4	青戸中央児童館内
14	亀有	亀有1-17-5	S56.9.16	...	90.9	65	4	亀有児童館内
15	宝町	宝町1-5-1	S57.11.1	...	84.9	54	3	宝町児童館内
16	西奥戸	奥戸1-12-1	S59.4.21	...	93.1	50	3	西奥戸児童館内
17	東奥戸	奥戸4-20-11	S59.6.27	S59.6	85.0	54	2	東奥戸児童館内
18	新柴又	柴又5-33-8	S59.10.1	S59.10	97.1	59	2	新柴又児童館内
19	高砂	高砂5-6-7	H3.11.1	H3.11	129.0	78	5	高砂児童館内
20	西亀有	西亀有4-24-1	H4.4.1	...	79.8	75	5	西亀有児童館内

(子育て政策課、放課後支援課)

イ 私立学童保育クラブ

入会児童総数 = 3,842人

(令和6年4月1日現在)

	施設名	所在地	開設年 月	建築延 面積 (㎡)	入会 児童数 (人)	障 害 児 数 (人)	備 考
1	ひまわり	細田3-9-26	S63.4	176.92	51	1	
2	葛飾学園半田	東金町5-16-1	H13.4	150.30	41	3	半田小学校内
3	ふたば	白鳥3-29-16	H2.4	199.26	40	1	(面積は第二含む)
4	れいめい宝	宝町2-6-19	H8.4	144.85	42	3	
5	こひつじ東四つ木	東四つ木1-9-12	H9.4	103.12	12	3	
6	こひつじ四つ木	四つ木4-10-12	H14.4	184.34	87	1	
7	こひつじ本田	立石1-7-23	H16.4	87.58	50	1	本田小学校内
8	奥戸小	奥戸8-20-17	H15.4	87.30	64	11	奥戸小学校内
9	葛飾学園上千葉	東堀切3-26-2	H15.4	278.24	70	5	上千葉小学校内
10	ひかり	柴又6-19-2	H15.4	117.59	60	3	
11	松上	西新小岩2-1-6	H15.4	486.56	70	-	松上小学校内(面積は第二含む)
12	道上こどもの森	亀有4-33-17	H15.4	101.25	40	-	
13	葛飾学園小菅	小菅3-6-1	H16.4	205.45	40	9	
14	葛飾学園幸田小	西水元3-24-12	H17.4	196.56	45	2	幸田小学校内
15	中青戸	青戸4-24-1	H16.4	476.42	81	1	中青戸小学校内(面積は第二、第三含む)
16	こひつじ川端	東立石1-2-2	H16.4	129.56	54	2	川端小学校内
17	こひつじ川端第二	東立石1-2-1	H18.4	130.95	35	-	川端小学校内
18	木根川	東四つ木1-10-2	H16.4	184.37	20	1	木根川小学校内
19	上小松	奥戸4-1-4	H17.4	158.23	55	1	上小松小学校内
20	第二上小松	奥戸4-11-2	H18.4	120.63	40	-	
21	金町	東金町1-33-15	H16.4	258.46	78	7	
22	つばさ	金町3-43-8	H17.4	214.84	74	-	金町小学校第二運動場内
23	柴原	金町1-10-2	H16.4	149.64	50	1	
24	小松南らる	新小岩2-25-1	H16.4	135.00	61	5	小松南小学校内
25	るりたつみ	西新小岩2-1-4	H17.4	166.11	40	1	
26	北野第一	柴又3-10-3	H17.4	242.88	80	-	北野小学校内
27	すまいる亀青	亀有1-10-13-105	H17.4	188.62	76	3	
28	そあ	水元3-13-20	H19.4	113.30	2	-	
29	鎌倉小	鎌倉4-24-2	H19.4	174.15	70	1	鎌倉小学校内
30	葛飾学園東綾瀬小	堀切6-21-1	H20.11	127.80	43	3	東綾瀬小学校内
31	中青戸第二	青戸4-24-1	H21.4	476.42	41	1	中青戸小学校内(面積は中青戸、第三含む)
32	こひつじ本田第二	立石1-7-23	H21.4	117.64	45	1	本田小学校内
33	南奥戸小第一	奥戸3-6-20	H22.4	245.92	39	2	南奥戸小学校第二校庭内(面積は第二含む)
34	南奥戸小第二	奥戸3-6-20	H22.4	245.92	26	-	南奥戸小学校第二校庭内(面積は第一含む)
35	第二ふたば	白鳥3-29-16	H22.4	199.26	37	-	(面積はふたば含む)

(次ページへ続く)

(放課後支援課)

## イ 私立学童保育クラブ (続き)

(令和6年4月1日現在)

	施設名	所在地	開設年 月	建築延 面積 (㎡)	入会 児童数 (人)	障 害 児 数 (人)	備 考
36	葛飾学園南綾瀬小	堀切6-1-1	H22.4	132.96	46	1	南綾瀬小学校内
37	第二松上	西新小岩2-1-6	H22.4	486.56	70	-	松上小学校内 (面積は松上含む)
38	東金町小ひよどり	東金町1-33-1	H22.4	201.72	75	2	東金町小学校内
39	すまいる中之台	亀有5-2-21	H22.4	171.47	73	5	中之台小学校内
40	原田小	東金町2-16-2	H22.12	251.64	78	3	原田小学校内
41	東・ひかり	柴又5-12-15	H23.4	196.36	70	4	東柴又小学校内
42	細田小	細田3-20-2	H23.12	196.16	81	1	細田小学校内
43	東水元	東水元5-38-2	H23.12	193.48	75	1	東水元小学校内 (旧さかえ第一学童)
44	北野第二	柴又3-10-2	H24.10	125.30	48	1	北野小学校内
45	かつしか風の子	立石8-18-7	H26.4	118.61	71	1	
46	新宿	新宿2-26-2	H26.4	154.02	54	2	新宿小学校内
47	小松南らる第二	新小岩4-14-7-1F	H27.4	99.26	32	-	
48	青戸小	青戸6-18-1	H27.4	455.77	44	-	青戸小学校内 (面積は第二、第三含む)
49	青戸小第二	青戸6-18-1	H27.4	455.77	42	1	青戸小学校内 (面積は青戸小、第三含む)
50	高砂小第一	高砂3-30-1	H16.4	335.34	60	6	高砂小学校内 (面積は第二含む)
51	高砂小第二	高砂3-30-1	H27.4	335.34	67	4	高砂小学校内 (面積は第一含む)
52	葛飾学園西亀有小	西亀有2-42-2	H27.4	324.00	70	2	西亀有小学校内
53	梅田小	立石3-24-2	H28.4	293.39	41	3	梅田小学校内 (面積は第二含む)
54	梅田小第二	立石3-24-2	H28.4	293.39	41	3	梅田小学校内 (面積は梅田小含む)
55	れいめい堀切 (第一)	堀切2-42-3	H13.4	277.88	34	3	堀切小学校内 (面積は第二含む)
56	れいめい堀切 (第二)	堀切2-42-3	H29.4	277.88	71	3	堀切小学校内 (面積は第一含む)
57	にいじゅくみらい第一	南水元3-2-3	H28.4	291.98	50	-	花の木小学校内 (旧花の木小学童) (面積は第二含む)
58	にいじゅくみらい第二	南水元3-2-3	H28.9	291.98	50	-	花の木小学校内 (旧花の木小学童) (面積は第一含む)
59	西新小岩あや第一	西新小岩4-21-12	H30.4	303.18	64	3	(面積は第二含む)
60	西新小岩あや第二	西新小岩4-21-12	H30.4	303.18	40	3	(面積は第一含む)
61	青戸小第三	青戸6-18-1	H31.4	455.77	42	-	青戸小学校内 (面積は青戸小、第二含む)
62	中青戸第三	青戸4-24-1	R2.4	476.42	41	1	中青戸小学校内 (面積は中青戸、第二含む)
63	こひつじ渋江	東四つ木2-13-1	R3.4	182.57	71	1	渋江小学校内
64	飯塚第一	南水元1-13-1	R4.4	528.66	40	3	飯塚小学校内 (面積は第二、第三含む)
65	飯塚第二	南水元1-13-1	R4.4	528.66	40	-	飯塚小学校内 (面積は第一、第三含む)
66	飯塚第三	南水元1-13-1	R4.4	528.66	19	-	飯塚小学校内 (面積は第一、第二含む)
67	清和小	立石6-1-1	R4.4	206.72	54	2	清和小学校第二校庭内
68	葛飾学園西小菅小	小菅1-25-1	R5.4	127.68	33	2	西小菅小学校内
69	水元第一	水元4-17-14	R5.4	361.01	86	4	水元小学校内 (面積は第二含む)
70	水元第二	水元4-17-14	R5.4	361.01	59	3	水元小学校内 (面積は第一含む)
71	れいめい白鳥	白鳥3-4-1	R5.4	188.29	66	10	白鳥小学校内
72	カナリア	金町6-4-4-2F	R6.2	173.93	51	-	
73	柴原第二	金町1-15-1	R6.4	141.63	34	1	柴原小学校内

(放課後支援課)

## (10) 放課後子ども事業（わくわくチャレンジ広場）

（令和6年5月31日現在）

実施校	開始年月	対象学年	登録児童数 （人）	実施校	開始年月	対象学年	登録児童数 （人）
総 数			10,027	青戸小学校	H15.9	3年～6年	350
本田小学校	H17.1	3年～6年	139	清和小学校	H16.10	1年～6年	104
葛飾小学校	H17.11	1年～6年	224	木根川小学校	H16.11	1年～6年	39
梅田小学校	H18.1	1年～6年	186	中之台小学校	H16.10	2年～6年	176
渋江小学校	H17.12	1年～6年	106	綾南小学校	H17.1	1年～6年	323
南綾瀬小学校	H14.9	1年～6年	87	川端小学校	H17.4	1年～6年	260
上千葉小学校	H17.11	3年～6年	152	北野小学校	H17.4	2年～6年	248
堀切小学校	H18.5	3年～6年	190	白鳥小学校	H17.12	3年～6年	164
奥戸小学校	H16.10	2年～6年	182	松上小学校	H16.1	1年～6年	373
上平井小学校	H17.4	1年～6年	156	西小菅小学校	H15.12	1年～6年	246
二上小学校	H16.10	1年～6年	326	柴原小学校	H17.1	1年～6年	178
小松南小学校	H17.11	1年～6年	190	中青戸小学校	H16.12	1年～6年	417
高砂小学校	H18.4	3年～6年	224	南奥戸小学校	H17.4	1年～6年	126
新宿小学校	H17.11	1年～6年	185	東綾瀬小学校	H15.11	1年～6年	163
住吉小学校	H14.9	2年～6年	236	原田小学校	H18.1	2年～6年	182
亀青小学校	H18.1	3年～6年	207	東柴又小学校	H17.4	1年～6年	130
道上小学校	H14.9	3年～6年	281	飯塚小学校	H16.5	3年～6年	142
金町小学校	H17.10	2年～6年	201	西亀有小学校	H17.5	3年～6年	215
末広小学校	H17.6	1年～6年	239	花の木小学校	H17.6	3年～6年	203
柴又小学校	H16.10	2年～6年	127	上小松小学校	H15.2	1年～6年	431
鎌倉小学校	H16.4	2年～6年	129	幸田小学校	H18.6	3年～6年	230
水元小学校	H17.5	3年～6年	260	細田小学校	H16.10	1年～6年	256
こすげ小学校	H17.1	1年～6年	204	東金町小学校	H17.11	1年～6年	251
半田小学校	H16.2	1年～6年	215	東水元小学校	H16.5	3年～6年	95
宝木塚小学校	H17.1	3年～6年	170	よつぎ小学校	H16.4	4年～6年	119

注：新型コロナウイルス感染症拡大以降、実施内容を縮小している学校がある。

（地域教育課）

(11) 児童手当・児童育成手当・児童扶養手当・  
特別児童扶養手当（令和5年度末現在）

種 別	受給世帯数 （世帯）	対象児童数 （人）
児童手当	28,211	43,464
児童育成手当	4,163	5,907
児童扶養手当	2,952	4,356
特別児童扶養手当	443	456

（子育て応援課）

## (12) ひとり親家庭等医療費助成

（令和5年度末現在）

区 分	受給世帯数 （世帯）	受給対象者数 （人）
総 数	2,684	2,734
母子世帯	2,524	2,568
父子世帯	129	135
養育者	31	31

（子育て応援課）

## (13) ひとり親家庭等ホームヘルプサービス

（令和5年度）

派遣世帯 （世帯）	派遣回数 （回）	派遣時間数 （時間）
9	310	641

（福祉管理課）

## (14) 子ども医療費助成

（単位：人）（令和5年度末現在）

医療証交付対象者数	63,386
-----------	--------

（子育て応援課）

## (15) 母子生活支援施設

（令和6年4月1日現在）

施設名	開設年月日 （認可年月日）	建築延面積 （㎡）	世帯定数 （世帯）	入所世帯数 （世帯）	実人員 （人）
（私立）	H24.4.1	1,731.57	20	13	33
（私立）	S31.8.1	1,062.92	20	15	37

（子育て応援課）

## (16) 児童福祉施設

（令和6年4月1日現在）

施設名	所在地	種 別	定員（人）
希 望 の 家	青戸4-14-15	養護施設	43
東京愛育苑向島学園	水元3-13-8	養護施設	40
アレーズ秋桜（こすもす）	水元2-20-10	ろうあ児施設	30

（児童相談課・障害福祉課）

(17) かつしかファミリー・サポートセンター

ア ブロック別会員登録者数

(単位：人)

(令和5年度末現在)

ブロック	地 区	登 録 会 員 数			
		総 数	ファミリー	サポ ート	両 方
総 数		1,616	1,468	145	3
1	西水元、東金町、水元、東水元、南水元	155	132	23	-
2	金町、柴又、高砂、新宿、鎌倉、細田	416	383	31	2
3	亀有、白鳥、小菅、西亀有、お花茶屋、堀切、東堀切、宝町	425	382	42	1
4	青戸、立石、四つ木、東立石、東四つ木	369	343	26	-
5	奥戸、東新小岩、新小岩、西新小岩	251	228	23	-

(子育て応援課)

イ 活動内容

(単位：回)

(令和5年度)

内 容	回 数
総 数	4,358
保育所・幼稚園の保育開始前や保育終了後の送迎及び預かり	635
保育所・幼稚園の帰宅後の預かり	-
保育所・幼稚園までの送り及び迎え	1,283
学童保育の送り又は迎え	-
学校の放課後の預かり	38
学童保育の迎え及び帰宅後の預かり	187
学童保育からの帰宅後の預かり	-
子どもの病気時の援助	1
子どもの習い事等の場合の援助	512
保育所・学校等休み時の援助	38
保育所等施設入所前の援助	8
保護者等の短期間・臨時的就労の場合の援助	2
保護者等の求職活動中の援助	-
保護者等の冠婚葬祭による外出の援助	5
保護者等の外出の場合の援助	23
保護者等の病気、その他急用の場合の援助	31
その他上記以外の活動	1,595

(子育て応援課)

\* 「区民相談」は、[10] その他に掲載している。

(子どもと家庭の総合相談、妊娠・出産どうしようコール、若者相談)

## 2 学校教育

### (1) 区立学校

#### ア 小学校

(令和6年5月1日現在)

校数	児童数(人)	学級数	教員数(人)	職員数(人)		体育館数	プール数
				県費	区費		
49	20,289(418)	754(50)	1,168(66)	73	16	49	43

保有面積 (㎡)	敷地面積 (㎡)	1学級 当たり 児童数 (人)	1児童当たり	
			保有面積 (㎡)	敷地面積 (㎡)
256,795	469,180	26.9	12.7	23.1

注1：保田しおさい学校を除く。

注2：( )内は特別支援学級・日本語学級の再掲(通級学級を含む。特別支援教室は含まない。)

注3：高砂小学校及び清和小学校のプールは、中学校と共用のため、中学校に含める。

注4：体育館数には、基準日現在、改築又は改修工事中で一時的に使用不可の施設も含める。

注5：保有面積は、令和6年度公立学校施設台帳の校舎及び体育館の保有面積(給食室、プール専用付属室などを除く。)

(令和6年5月1日現在)

	小学校名	所在地	開校 年月日	建築 年月	校舎 面積 (㎡)	屋内運動 場面積 (㎡)	敷地 面積 (㎡)	児童数 (人)	学級数	教員数 (人)	(指)教育研究指定校 (都)教育推進指定校
1	本田	立石1-7-23	M8.7.4	S32.9	3,564	1,134	7,439	327	14	22	
2	葛飾	青戸1-3-1	S7.4.1	S44.3	4,009	560	9,503	326	12	18	(指)算数科
3	梅田	立石3-24-1	S14.1.28	S45.3	4,502	937	10,832	402	16	23	
4	渋江	東四つ木2-13-1	S9.6.20	S42.3	4,121	998	7,662	262	11	18	
5	南綾瀬	堀切6-1-1	M35.9.1	S49.2	4,373	801	9,003	183	7	18	
6	上千葉	東堀切3-26-1	S28.4.1	S45.3	5,724	1,417	12,294	700	24	32	
7	堀切	堀切2-42-1	H13.4.1	S41.3	4,004	627	8,554	303	12	18	(指)全教科
8	奥戸	奥戸8-20-17	M36.5.2	S42.3	4,441	590	7,139	372	16	23	
9	上平井	西新小岩4-22-1	T3.9.1	S37.8	4,389	799	7,530	299	11	23	
10	二上	東新小岩7-18-1	S28.4.1	S41.3	5,179	871	9,916	503	19	27	(都)小学校教科担任制等
11	小松南	新小岩2-25-1	H13.4.1	S39.5	4,114	648	6,373	456	17	25	
12	高砂	高砂3-30-1	S7.9.29	R5.2	5,869	800	11,365	527	19	27	(指)8つの教科部会による研究
13	新宿	新宿2-26-1	M6.11.1	S43.3	5,018	567	6,621	329	13	19	
14	住吉	高砂8-14-1	S10.10.21	S43.2	4,543	1,138	7,096	470	18	27	
15	亀青	青戸8-17-1	M5.9.1	S39.5	5,377	567	8,250	462	21	29	
16	道上	亀有4-35-1	S23.6.1	S46.3	1,836	569	7,927	576	18	25	
17	金町	金町3-44-1	M7.5.25	S39.7	4,118	525	8,890	343	12	18	
18	末広	金町4-21-1	S9.12.1	S46.3	3,737	953	8,956	366	12	18	
19	柴又	柴又4-30-1	S14.10.2	S40.3	4,493	652	7,646	332	16	23	
20	鎌倉	鎌倉4-24-1	S27.11.1	S42.3	4,363	1,207	8,824	307	12	19	
21	水元	水元4-21-1	M40.10.1	H26.3	200	544	10,787	666	24	33	
22	こすげ	小菅3-8-1	H13.4.1	S42.3	4,064	1,079	10,977	338	16	23	
23	半田	東金町5-16-1	S26.4.1	S41.3	5,332	635	9,743	568	18	25	
24	宝木塚	宝町2-29-23	S26.4.1	S42.3	4,403	544	8,738	374	12	26	
25	青戸	青戸6-18-1	S25.7.18	S43.2	5,585	656	9,759	668	23	34	(都)小学校教科担任制等

(次ページへ続く)

(教育総務課・学務課・教育指導課)



ア 小学校（続き）

（令和6年5月1日現在）

	小学校名	所在地	開校年月日	建築年	校舎面積 (㎡)	屋内運動場面積 (㎡)	敷地面積 (㎡)	児童数 (人)	学級数	教員数 (人)	(指)教育研究指定校 (都)教育推進指定校
26	清和	立石6-2-1	S27.4.1	S44.3	4,141	560	8,805	251	11	19	(指)国語科
27	木根川	東四つ木1-10-1	S26.11.15	S42.3	3,782	567	11,463	74	6	12	
28	中之台	亀有5-2-1	S26.10.16	S43.3	3,911	1,000	9,206	413	17	24	(指)体育科
29	綾南	堀切1-22-1	S27.9.10	S42.3	3,703	560	10,746	397	13	19	(指)算数科
30	川端	東立石1-2-1	S29.4.1	S42.7	4,652	544	7,925	412	14	25	
31	北野	柴又3-10-1	S28.6.1	S46.3	4,710	1,063	12,245	459	17	32	
32	白鳥	白鳥3-4-1	S29.4.1	S41.3	5,079	1,249	10,606	467	19	26	
33	松上	西新小岩2-1-1	S31.4.1	S56.3	4,590	965	10,594	558	21	29	
34	西小菅	小菅1-25-1	S31.7.1	S51.4	4,620	625	8,463	266	11	18	(指)国語科、(都)小学校教科担任制等
35	柴原	金町1-15-1	S34.9.1	S47.2	3,739	560	8,617	328	13	19	
36	中青戸	青戸4-24-1	S32.4.1	H26.3	7,812	948	8,683	562	19	32	
37	南奥戸	奥戸3-5-1	S33.4.1	S40.2	5,599	1,135	12,846	399	13	27	
38	東綾瀬	堀切6-21-1	S34.9.1	S59.3	5,037	560	9,072	261	12	18	
39	原田	東金町2-16-1	S34.4.1	S34.4	4,540	560	11,547	393	13	27	(指)社会科・生活科
40	東柴又	柴又5-12-15	S38.9.1	S38.8	3,887	560	10,215	288	12	24	
41	飯塚	南水元1-13-1	S38.9.2	S38.6	4,252	560	10,845	379	13	19	
42	西亀有	西亀有2-42-1	S41.4.1	S41.5	4,739	648	9,390	446	15	29	(指)国語科
43	花の木	南水元3-2-1	S43.4.8	S43.3	4,936	601	9,814	547	19	26	
44	上小松	奥戸4-1-4	S47.4.1	S47.3	4,592	545	11,251	577	18	25	(指)ユニバーサルデザイン
45	幸田	西水元3-24-12	S48.4.1	S48.3	5,272	580	13,884	575	20	32	
46	細田	細田3-20-1	S49.9.1	S49.6	4,728	573	10,467	524	18	26	
47	東金町	東金町1-33-1	S53.4.1	R3.8	6,778	914	12,032	664	25	33	
48	東水元	東水元5-38-1	S57.4.1	S57.3	3,653	988	11,808	269	10	16	
49	よつぎ	四つ木4-8-1	H11.4.1	S38.8	3,458	544	6,832	321	12	18	(指)体育科
50	保田しおさい学校	千葉県安房郡 鋸南町大六180-2	S43.4.1	S43.9	952	195	7,169	14	3	20	
総数					220,520	37,422	476,349	20,303	757	1,188	

注1：建築年月は、最も古い校舎のもの。

注2：各面積は令和6年度公立学校施設台帳による。（校舎面積は、給食室・プール専用付属室などを除く保有面積）  
ただし、道上小学校、水元小学校及び二上小学校は、現在改築中のため、  
使用中の所有校舎・体育館の建築年月及び面積とする。

（教育総務課・学務課・教育指導課）

イ 中学校

（令和6年5月1日現在）

校数	生徒数 (人)	学級数	教員数 (人)	職員数(人)		体育館数	プール数
				県費	区費		
24	8,673 (250)	293 (35)	588 (46)	35	8	24	24

保有面積 (㎡)	敷地面積 (㎡)	1学級当たり生徒数 (人)	1生徒当たり	
			保有面積 (㎡)	敷地面積 (㎡)
158,896	273,250	29.6	18.3	31.5

注1：( )内は特別支援学級・日本語学級の再掲（通級学級を含む。特別支援教室は含まない。）

注2：保有面積は、令和6年度公立学校施設台帳の校舎及び体育館の  
保有面積（給食室、プール専用付属室などを除く。）

（次ページに続く）

（教育総務課・学務課・教育指導課）

イ 中学校 (続き)

(令和6年5月1日現在)

	中学校名	所在地	開校年月日	建築年月	校舎面積 (㎡)	屋内運動場面積 (㎡)	敷地面積 (㎡)	生徒数 (人)	学級数	教員数 (人)	(指)教育研究指定校 (都)教育推進指定校
1	本田	東立石4-7-1	S22.5.1	S39.3	5,082	759	7,475	364	11	20	(指)人権尊重教育、(都)人権尊重教育
2	金町	南水元3-1-1	S22.5.1	S52.10	6,762	832	13,000	543	16	29	
3	水元	水元3-20-1	S22.5.2	S44.3	6,171	1,018	11,625	311	10	20	
4	新宿	新宿3-20-10	S22.5.1	S45.3	7,304	1,380	11,755	415	15	28	
5	奥戸	細田1-6-1	S22.4.1	S46.3	6,913	1,538	14,327	371	12	24	
6	綾瀬	小菅2-12-1	S22.5.2	S48.2	4,647	685	10,667	247	10	21	(指)全教科
7	上平井	東新小岩4-2-1	S22.5.1	S43.3	5,246	1,017	11,011	475	15	27	
8	中川	東四つ木1-3-1	S22.5.1	S46.3	4,198	1,076	12,040	146	5	15	
9	桜道	柴又4-3-1	S22.4.1	S35.2	5,326	1,044	10,137	406	12	22	
10	堀切	堀切1-36-1	S22.4.19	S45.3	4,985	941	8,873	271	9	22	
11	双葉	お花茶屋1-10-1	S22.4.19	S37.2	6,074	669	8,415	274	12	29	
12	大道	四つ木5-22-1	S22.4.30	S48.2	5,269	817	8,981	408	12	22	(指)指導方法
13	四ツ木	四つ木4-22-1	S23.4.1	S35.2	4,819	834	8,365	157	8	18	
14	小松	新小岩4-30-1	S23.3.31	R2.3	6,248	978	11,635	339	10	27	
15	亀有	亀有1-23-1	S23.3.31	S39.2	5,923	1,025	12,230	380	14	26	
16	立石	立石6-3-1	S24.4.1	S42.3	5,730	880	14,429	381	13	24	
17	常盤	金町2-11-1	S29.4.1	S47.2	6,192	1,132	14,640	467	14	30	
18	一之台	西亀有4-1-1	S30.4.1	S47.2	3,730	1,042	8,579	233	8	18	(指)総合的な学習の時間
19	青戸	青戸5-10-1	S32.4.6	S46.3	5,702	1,102	12,018	526	21	36	
20	青葉	堀切8-12-1	S34.11.1	S51.5	6,224	1,048	11,887	462	13	29	(指)全教科
21	高砂	高砂3-30-1	S40.8.1	R5.2	5,052	1,175	10,579	284	11	23	(指)8つの教科部会による研究
22	東金町	東金町5-3-1	S51.4.1	S50.10	5,522	713	11,968	286	8	18	(指)特別活動
23	葛美	水元2-17-1	S53.4.1	S52.11	6,367	1,028	13,534	563	19	33	(指)全教科
24	新小岩	西新小岩2-1-2	S56.4.1	S56.3	5,642	1,035	15,080	364	15	27	
総数					135,128	23,768	273,250	8,673	293	588	

注1: 建築年月は、最も古い校舎のもの。

注2: 各面積は令和6年度公立学校施設台帳による。(校舎面積は、給食室・プール専用付属室などを除く保有面積)

注3: 双葉中学校の生徒数・学級数は夜間学級・日本語学級を含む。

(教育総務課・学務課・教育指導課)

ウ 幼稚園

( )の数字は管理職

(令和6年5月1日現在)

	幼稚園名	所在地	開設年月日	建築年月	園舎面積 (㎡)	園児数 (人)	定員数 (人)	教員数 (人)	職員数 (人)	備考 (指)教育研究指定校 (都)教育推進指定校
1	北住吉	柴又2-1-10	S47.4.1	S47.3	714	22	160	3(1)	1	敷地1,253㎡ (区有地1,164㎡、借地89㎡) (指)就学前教育
2	水元	水元1-16-22	S50.4.1	S50.3	643	18	65	3(1)	1	敷地1,654㎡ (都)安全教育
総数					1,357	40	225	6(2)	2	

注: 定員数は、利用定員とする。

(教育総務課・学務課・教育指導課)

エ 児童・生徒・園児数及び学級数の推移

(各年5月1日現在)

年	小 学 校		中 学 校		幼 稚 園
	児 童 数 ( 人 )	学 級 数 ( 学 級 )	生 徒 数 ( 人 )	学 級 数 ( 学 級 )	園 児 数 ( 人 )
令和2年	20,630	727	8,621	283	82
3	20,611	728	8,782	293	55
4	20,459	739	8,800	294	48
5	20,351	748	8,678	291	48
6	20,289	754	8,673	293	40

注：保田しおさい学校を除く。

(学務課)

オ 小・中学校における不登校児童・生徒数の推移

(各年度末現在)

年 度	小 学 校		中 学 校	
	不 登 校 児 童 数 ( 人 )	不 登 校 児 童 の 出 現 率 ( % )	不 登 校 生 徒 数 ( 人 )	不 登 校 生 徒 の 出 現 率 ( % )
平成30年度	129	0.63	393	4.62
令和元年度	151	0.73	385	4.55
2	196	0.95	433	5.02
3	318	1.54	648	7.38
4	482	2.33	763	8.73

注：葛飾区教育委員会資料による。

(総合教育センター教育支援課)

カ 特別支援教育

(令和6年5月1日現在)

区 分	固 定 級		通 級		特 別 支 援 教 室
	児 童 ・ 生 徒 数 ( 人 )	学 級 数 ( 学 級 )	児 童 ・ 生 徒 数 ( 人 )	学 級 数 ( 学 級 )	児 童 ・ 生 徒 数 ( 人 )
小 学 校	277	41	58	4	848
中 学 校	161	24	6	2	221

(学務課)

キ 日本語学級

(令和6年5月1日現在)

区 分	児 童 ・ 生 徒 数 ( 人 )	学 級 数 ( 学 級 )
小 学 校	83	5
中 学 校	83	5

(学務課)

ク にほんごステップアップ教室

(令和5年度)

区 分	延 べ 利 用 者 数 ( 人 )
小 学 校	83
中 学 校	44

(総合教育センター教育支援課)

## (2) 都立学校

(令和6年5月1日現在)

施設名	所在地	開校年月日	建築延面積 (㎡)	生徒数 (人)	学級数 (学級)
葛飾野高校	亀有1-7-1	S15.1.12	13,759	919	24
南葛飾高校	立石6-4-1	S15.1.12	12,538	678	18
				83	5
葛飾商業高校	新宿3-14-1	S37.4.1	16,179	575	18
		S23.4.1		42	8
本所工科高校	南水元4-21-1	S10.10.1	16,428	25	4
農産高校	西亀有1-28-1	S23.4.1	18,660	386	12
				52	4
葛飾総合高校	南水元4-21-1	H19.4.1	16,428	560	15
葛飾盲学校	堀切7-31-5	S37.1.9	9,224	29	13
葛飾ろう学校	西亀有2-58-1	H14.4.1	12,275	156	39
水元特別支援学校	西水元5-2-1	S51.12.27	10,193	345	69
葛飾特別支援学校	金町2-14-1	S55.4.1	7,651	156	23
水元小合学園	水元1-24-1	H27.4.1	25,066	317	49

(教育総務課)

## (3) 私立中学校、高等学校

(令和6年5月1日現在)

施設名	所在地	開校年月日	建築延面積 (㎡)	生徒数 (人)	学級数 (学級)
共栄学園	お花茶屋2-6-1	S17.11.8	12,412	233	9
				755	25
修徳	青戸8-10-1	S24.9	13,750	220	6
				1,044	26
東京シュレー葛飾	新小岩3-25-1	H19.4.1	3,418	121	3

注1：開校年月日については、所在地に開校された年月日で統一。

注2：共栄学園及び修徳の建築延面積は、中学校・高等学校を合わせたもの。

注3：修徳は昭和24年9月に墨田区から現所在地に移転。

(教育総務課)

## (4) 私立大学

(令和6年5月1日現在)

施設名	所在地	開校年月日	建築延面積 (㎡)	学生数 (人)	学部数、 研究科数
東京聖栄大学	西新小岩1-4-6	H17.4	12,943	526	1
東京理科大学 葛飾キャンパス	新宿6-3-1	H25.4	81,101	4,296	2
				1,113	2

注1：校舎面積は大学設置基準(昭和31年文部省令第28号)に規定する校舎の面積を掲載している。

注2：東京理科大学の学生数は、葛飾キャンパス内の学部・学科又は研究科・専攻に所属する学生数を掲載している。

(政策企画課)

(5) 私立幼稚園 (令和6年5月1日現在)

園名	所在地	園児数 (人)	組数 (組)
総数	計 23 園	2,664	139
青鳩	青戸6-8-3	231	10
あすなろ	奥戸3-28-21	185	10
あやめ	堀切7-17-6	122	6
延命	東水元3-18-18	100	6
葛飾こどもの園	立石2-29-6	76	7
葛飾白百合	西新小岩4-19-13	90	6
葛飾しらゆり学園	鎌倉2-8-11	16	1
葛飾やまびこ	青戸8-4-20	84	4
葛飾若草	細田5-4-11	201	10
上平井	東新小岩5-11-15	252	11
共栄	お花茶屋2-6-1	109	5
熊野	立石8-44-31	232	12
千鶴	堀切5-41-22	137	7
東光	お花茶屋1-2-15	38	3
東江	東金町2-25-12	104	4
浜島	東金町5-47-5	55	3
遍照院	水元5-5-33	38	3
摩耶	立石8-4-12	-	-
水元八千代	西水元3-12-12	112	6
明昭第二	堀切1-26-15	179	8
やくし	東四つ木1-5-9	136	8
ルンビニ	柴又7-10-30	101	6
和光	奥戸5-5-16	66	3

(子育て施設支援課)

注1: 認定こども園を除く。認定こども園は「1 子ども、家庭支援」に掲載している。

注2: 摩耶幼稚園は現在休園中。

(6) 日光林間学園 (令和6年4月1日現在)

所在地	開園 年月日	建築年月	建築延 面積(m <sup>2</sup> )	敷地面積 (m <sup>2</sup> )	利用状況	
					利用件数 (件)	延宿泊人数 (人)
栃木県日光市花石町2067-1	S39.7.1	H3.5	5,104.68	28,646.40	641	7,778

注1: 収容人員は350人

注2: 利用状況は令和5年度の一般利用のもの。

(教育総務課)

(7) 総合教育センター (令和6年4月1日現在)

所在地	開設 年月日	建築年月	建築延 面積(m <sup>2</sup> )	敷地面積 (m <sup>2</sup> )	利用状況
					教育相談 件数(件)
鎌倉2-12-1 (旧明石小学校内)	H13.4.1	S46.3	5,545.03	7,647.31	610

注: 利用状況は令和5年度のもの。

(総合教育センター教育支援課)

(8) 科学教育センター (令和6年4月1日現在)

所在地	開設 年月日	建築年月	建築延 面積(m <sup>2</sup> )	利用状況		
				入観者 総数(人)	団体利用 (人)	個人利用 (人)
新宿6-3-2 (東京理科大学図書館棟内)	H25.4.20	H25.3	926.47	40,112	6,124	33,988

注: 利用状況は令和5年度のもの。

(教育指導課)

\* 「区民相談(教育相談・いじめ電話相談)」は、[10] その他に掲載している。

### 3 生涯学習

#### (1) 図書館

(令和6年4月1日現在)

図書館名	所在地	開設年月日	建築年月	建築延面積(m <sup>2</sup> )	閲覧室席数	蔵書数(図書)	A V資料数	利用状況			
								登録者数(人)	図書・雑誌貸出数(冊)	A V貸出数(点)	会議室利用件数(件)
中央	金町6-2-1ゲイム 金町プラザ3階	H21.10.17	H21.6	5,024	433	423,720	15,254	42,312	799,454	47,699	1,658
立石	立石1-9-1	S24.1.10	H23.2	1,427	190	115,729	4,669	11,269	378,247	14,648	-
お花茶屋	お花茶屋2-1-15	S52.6.1	S52.6	1,755	124	107,745	3,596	8,412	223,475	6,584	415
上小松	東新小岩3-12-1 都営東新小岩三丁目 7A-11号棟1階	S52.10.1	S52.10	1,031	114	103,300	3,877	8,231	190,693	6,909	1,104
亀有	亀有1-17-5 都営亀有一丁目 7A-15号棟1・2階	S56.10.1	S56.10	1,473	137	115,017	4,760	6,566	201,122	5,158	875
水元	東水元1-7-3	S57.6.1	S57.6	1,735	123	94,736	3,649	6,864	226,384	6,937	-
鎌倉	鎌倉2-4-5	S62.6.25	S62.6	1,827	165	113,935	3,837	7,927	266,097	8,922	1,009
四つ木区	四つ木4-8-1 よつぎ小学校内	H8.12.7	H8.12	262	7	37,974	1,771	1,947	63,762	2,777	-
西水元区	西水元2-2-8 西水元あやめ園1階	H11.6.1	H11.6	304	22	37,844	1,416	1,558	40,024	1,446	-
青戸区	青戸5-20-6 青戸地区センター2階	H16.5.12	H7.1	220	18	33,839	1,412	3,534	145,187	3,562	-
奥戸区	奥戸3-5-1 南奥戸小学校内	H23.4.2	H22.11	306	29	38,437	1,424	1,617	70,741	2,561	-
こすげ区	小菅3-8-22 こすげ小学校敷地内	H28.3.26	H27.12	404	34	40,927	1,494	2,456	136,208	6,204	895
にいじゅく区	新宿3-7-1 東京かつしか赤十字 母子医療センター内	R3.6.2	R3.3	246	8	31,846	759	2,732	150,474	3,049	-
リリオ亀有図書サービスカウンター	亀有3-26-1 リリオ亀有リリオ館7階	H30.4.7	H8.3	93	-	-	-	158	53,139	2,121	-
新小岩図書サービスカウンター	新小岩1-45-1 JR新小岩南口ビル 6階えきにこわ内	R5.10.1	R5.9	28	-	-	-	292	18,093	681	-
総数				16,134	1,404	1,295,049	47,918	105,875	2,963,100	119,258	5,956

注1：A Vとは、CD・カセット・ビデオテープ・DVDなど。

(中央図書館)

注2：登録者数及び貸出数には、団体及び他自治体協力を含む。

注3：中央図書館の登録者には、男女平等推進センター図書資料室分(155人)を含む。

注4：中央図書館の貸出数には、男女平等推進センター図書資料室分(図書・雑誌7,228冊、AV285点)を含む。

注5：複合施設における建築延面積は、図書館部分

注6：リリオ亀有図書サービスカウンター、新小岩図書サービスカウンターは連携施設

#### (2) 郷土と天文の博物館

##### ア 施設

(令和6年4月1日現在)

所在地	開設年月日	建築年月	建築延面積(m <sup>2</sup> )	プラネタリウム座席数
白鳥3-25-1	H3.7.20	H3.2	4,993.06	140

(生涯学習課)

##### イ 利用状況

(単位：人)

(令和5年度)

入館者数				プラネタリウム	1日当たり入館者数	1投映当たり観覧者数
一般	学校	土曜日子ども無料	総数			
30,873	7,015	2,988	40,876	26,986	141	28

(生涯学習課)

#### (3) 生涯学習人材バンク (単位：人)

(令和6年4月1日現在)

分野	登録者数
総数	121
芸術・文化	48
スポーツ	13
家庭生活	27
社会生活	13
教養	18
レジャー	2

注：複数分野の登録者あり。

(生涯学習課)

#### 4 スポーツ、地域教育

##### (1) 主な施設

###### ア 運動場

(令和6年4月1日現在)

施設名	所在地	開設年月日	敷地面積 (㎡)	規模
荒川小菅球技場	小菅1-33-1先	S62.7.19	16,595	球技場2面
荒川小菅少年野球場	小菅1-15-1先	H5.4.1	4,844	少年野球場1面
荒川小菅野球場	小菅1-15-1先	S62.7.20	11,803	野球場2面
堀切橋フットサル場	小菅1-1-1先	H15.4.26	4,456	フットサル場2面
堀切橋少年硬式野球場	小菅1-1-1先	R3.5.10	7,709	少年(硬式)野球場1面
堀切橋少年野球場	堀切1-12-1先	H13.7.1	24,988	少年野球場4面
堀切橋少年ソフトボール場	堀切1-12-1先	H13.7.1	6,153	少年ソフトボール場1面
四つ木橋球技場	堀切1-1-1先	H14.5.1	4,761	球技場1面
四つ木橋野球場	四つ木3-1-1先	H14.8.1	26,249	野球場6面
木根川橋野球場	東四つ木3-23-1先	H15.7.1	9,254	野球場1面
木根川橋少年野球場	東四つ木1-6-1先	H15.7.1	12,252	少年野球場2面
木根川橋球技場	東四つ木3-2-11先	H15.4.26	6,598	球技場1面
柴又野球場	柴又7-17-13先	S27.2.1	30,688	野球場4面
第2柴又野球場	柴又5-40-13先	S50.4.1	59,187	野球場5面
柴又球技場	柴又6-35-8先	S55.7.15	10,175	球技場1面
柴又少年野球場	柴又5-40-13先	S55.7.15	22,700	少年野球場3面
柴又ソフトボール場	金町浄水場1-1先	H5.4.1	5,422	ソフトボール場1面
柴又少年ソフトボール場	金町浄水場1-1先	H5.4.1	3,775	少年ソフトボール場1面
奥戸総合スポーツセンター	高砂1-2-1	S42.4.1	13,416	野球場1面、テニスコート3面
	高砂1-1-1	S48.4.1	4,144	少年野球場1面
	奥戸7-17-1	S60.7.1	29,600	陸上競技場(ラグビー・サッカー可)
上千葉公園運動場	東堀切3-25-1	H3.4.1	4,297	少年ソフトボール場2面、少年球技場1面、テニスコート3面
渋江公園テニスコート	東立石3-3-1	S26.8.1	3,943	テニスコート6面
東金町運動場	東金町8-27-1	H16.4.1	10,858	少年野球場1面、テニスコート6面
		H23.9.1	13,877	多目的広場1面
	東金町8-31-1	R2.4.1	6,187	スポーツライミングセンター(ボルダリングウォール、リードウォール、スピードウォール)
小菅東スポーツ公園テニスコート	小菅3-1-1	S60.10.8	4,778	テニスコート5面
小菅西公園フットサル場	小菅1-2-1	H28.4.1	6,983	フットサル場2面
金町公園プール	柴又3-24-1	H4.7.25	1,170	11m×25m、幼児用プール併設
葛飾にいじゅくみらい公園運動場	新宿6-3-20	H25.4.1	9,189	テニスコート3面、多目的広場1面
水元総合スポーツセンター	水元1-23-1	H30.4.1	10,869	テニスコート2面、多目的広場1面

注：上千葉公園運動場は、少年ソフトボール場、少年球技場、テニスコートの共用施設

(生涯スポーツ課)

###### イ 体育館等

(令和6年4月1日現在)

施設名	所在地	開設年月日	建築年月	建築延面積 (㎡)
水元総合スポーツセンター体育館	水元1-23-1	H28.3.1	H27.10	10,720.29
水元総合スポーツセンター体育館温水プール	水元1-23-1	H28.3.1	H27.10	1,316.24
奥戸総合スポーツセンター体育館	奥戸7-17-1	S59.10.7	S59.10	11,900.00
奥戸総合スポーツセンターエイトホール	高砂1-2-1	H元.4.29	H元.4	1,323.11
奥戸総合スポーツセンター温水プール	高砂1-2-1	H元.4.29	H元.4	2,838.99

(生涯スポーツ課)

(2) 利用状況

ア 運動場

(令和6年4月1日現在)

区分	野球場	テニスコート	プール	球技場	陸上競技場	上千葉公園運動場・多目的広場	スポーツライミングセンター
施設数	16	6	1	6	1	4	1
面数	35	25	2	9	-	-	-
面積(㎡)	247,250	18,250	375	49,568	29,600	35,075	6,187
利用件数(件)	14,807	28,697	2	5,599	527	7,487	260

注1：上千葉公園運動場は、少年ソフトボール場、少年球技場、テニスコートの共用施設。

注2：利用件数は令和5年度の貸切利用のもの。

(生涯スポーツ課)

イ 奥戸総合スポーツセンター

(令和5年度)

区分		体育館	会議室 (体育館内)	陸上競技場	プール	会議室 (プール館内)	エイトホール	
個人利用	人数(人)	108,090	-	30,279	99,967	-	885	
	件数(件)	3,470	1,083	527	977	772	1,039	
団利用		人数(人)	241,163	25,711	74,159	22,833	27,786	44,101

(生涯スポーツ課)

ウ 水元総合スポーツセンター

(令和5年度)

区分		体育館	会議室	地域交流 ホール	プール	
個人利用	人数(人)	64,318	-	-	107,993	
	件数(件)	3,852	1,360	1,356	1,298	
団利用		人数(人)	215,968	22,488	24,967	27,170

(生涯スポーツ課)

(3) ポニースクールかつしか

(令和6年4月1日現在)

所在地	開設 年月日	敷地面積 (㎡)	利用人数(人)				
			総数	引き馬事業	個人教室	ボランティア	団体教室
水元1-19	S57.8.2	3,158.63	28,484	4,745	20,436	145	3,158

注：利用人数は令和5年度のもの。

登録数

(令和5年度末現在)

個人教室(人)			団体教室(団体)				
総数	障害児 (ハートナー・アマル)	一般	総数	幼稚園	保育園	特別支援学校等	その他
285	85	200	44	6	21	13	4

(地域教育課)

(4) にいじゅくプレイパーク

(令和6年4月1日現在)

所在地	開設 年月日	敷地面積 (㎡)	利用人数(人)				
			総数	幼児	小学生	中・高・ 大学生	大人
新宿5-21-10	H9.4.1	3,095.87	16,269	2,492	9,372	735	3,388

注：利用人数は令和5年度のもの。

(地域教育課)



## [8] 街づくり、環境、産業

### 1 地域街づくり

#### (1) 建築物確認数（住宅利用別）

(単位：戸)

(各年度末現在)

年度	令和元年度	令和2年度	令和3年度	令和4年度	令和5年度
総数	5,260	4,805	4,403	4,927	4,333
持家	441	381	433	357	296
貸家	2,469	2,294	2,008	2,453	2,254
給与住宅	29	22	47	27	-
分譲住宅	2,321	2,108	1,915	2,090	1,783

(建築課)

#### (2) 区営住宅等

(単位：戸)

(令和5年度末現在)

種別	総数		区営住宅		シルバーピア住宅		区民住宅		コミュニティ住宅	
	団地数	戸数	団地数	戸数	団地数	戸数	団地数	戸数	団地数	戸数
総数	28	585	11	401	15	153	1	15	1	16

(住環境整備課)

#### (3) 地区計画

(単位：ha)

(令和6年4月1日現在)

名称	面積	都市計画決定
葛飾区環状七号線沿道地区計画	約26.6	H3.1.4
新柴又駅周辺地区地区計画	約2.1	H6.4.19
花の木通り沿道地区地区計画	約1.2	H8.5.31
亀有駅東地区地区計画	約6.9	H16.6.24
東新小岩一丁目地区地区計画	約8.8	H16.10.14
さくら並木の道沿道地区地区計画	約2.5	H16.11.15
新宿六丁目地区地区計画	約33.3	H17.11.25
小菅一丁目地区地区計画	約33.0	H18.4.5
高砂四丁目地区地区計画	約13.8	H20.8.8
青戸六・七丁目地区地区計画	約21.4	H20.10.6
南水元一丁目・二丁目地区地区計画	約5.5	H20.10.21
東立石四丁目地区防災街区整備地区計画	約21.7	H21.3.30
奥戸四丁目地区地区計画	約26.1	H22.6.21
四ツ木駅周辺地区防災街区整備地区計画	約68.2	H24.8.1
新小岩駅南口地区地区計画	約4.5	H24.11.1
東新小岩二丁目地区地区計画	約18.8	H26.12.18
堀切二丁目周辺及び四丁目地区防災街区整備地区計画	約68.5	H28.3.15
立石駅北口地区地区計画	約2.2	H29.6.6
立石駅南口東地区地区計画	約1.0	R元.6.3
東金町一丁目西地区地区計画	約7.6	R元.11.8
立石駅南口西地区地区計画	約1.3	R5.7.12

(都市計画課)

#### (4) 用途地域

(単位：ha)

(令和6年4月1日現在)

区分	面積
都市計画区域	3,480.6
用途指定面積	3,026.3
	無指定面積
第一種低層住居専用地域	210.3
第二種低層住居専用地域	389.9
第一種中高層住居専用地域	409.2
第二種中高層住居専用地域	-
第一種住居地域	719.6
第二種住居地域	50.4
準住居地域	-
田園住居地域	-
近隣商業地域	119.7
商業地域	134.8
準工業地域	752.4
工業地域	240.0
工業専用地域	-

(都市計画課)

#### (5) 用途地域以外の地域地区

(単位：ha)

(令和6年4月1日現在)

区分	面積	
特別工業地区	247.2	
高度地区	最高限度	2,713.1
	最低限度	172.3
高度利用地区	11.4	
特定街路地区	4.2	
防火地域	313.6	
準防火地域	2,536.8	
風致地区	323.3	
景観地区	132.2	

(都市計画課)

\* 「生産緑地」は、8 産業に掲載している。

(6) 細街路拡幅整備

(各年度末現在)

年 度	総 数	昭和62年度～ 平成30年度	令和元年度	令和2年度	令和3年度	令和4年度	令和5年度
後退整備件数(件)	7,606	6,605	202	225	196	181	197
後退整備延長 (L形側溝の施設等)(m)	94,574	83,352	2,442	2,548	2,186	1,971	2,075
助成金の交付件数(件)	1,707	1,601	36	22	12	20	16

(住環境整備課)

(7) 高齢者向け住宅

ア 住宅種別戸数

(単位：戸) (令和5年度末現在)

種 別	戸 数
総 数	545
借 上 住 宅	153
機 構 住 宅	56
都 営 住 宅	103
区 民 住 宅	15
高齢者向け優良賃貸住宅	218

(住環境整備課)

注：機構住宅戸数は、URシルバーピア住宅の戸数

イ 民間住宅あつせん件数

(単位：件) (各年度末現在)

年 度	件 数
令和元年度	1
2	3
3	14
4	25
5	23

(住環境整備課)

注：成立した件数

2 防災、生活安全

(1) 消防水利

(令和6年4月1日現在)

種 別	総 数	本 田 消 防 署 管 内	金 町 消 防 署 管 内
公 設 消 火 栓	4,737	2,913	1,824
私 設 消 火 栓	12	5	7
防 火 水 槽	100m <sup>3</sup> 以上	146	94
	* 40m <sup>3</sup> 以上	896	716
	40m <sup>3</sup> 未満	12	11
貯 水 池	100m <sup>3</sup> 以上	5	5
	40m <sup>3</sup> 以上	4	3
	40m <sup>3</sup> 未満	-	-
プ ー ル	76	46	30
受 水 槽	83	38	45
池 水	8	1	7
河 川	137	101	36
み ぞ	60	44	16

(危機管理課)

注1：東京都の工業用水道事業の廃止に伴い、工業用水道の消火栓は廃止された。

注2：表中の防火水槽40m<sup>3</sup>以上には、区設置の地下貯水槽(40m<sup>3</sup>)も含む。

(2) 区設置地下貯水槽

(令和6年4月1日現在)

設 置 箇 所 数	103
-----------	-----

(危機管理課)

(3) 地域防災組織

(令和6年4月1日現在)

消 防 団	分 団 数	27
	団 員 数	854
防 災 市 民 組 織		241
市 民 消 火 隊		32

(危機管理課)

## (4) 防災活動拠点

(単位: m<sup>2</sup>)

(令和6年4月1日現在)

名 称	所 在 地	面 積	整 備 年 度
堀切二丁目公園	堀切2-44-10	1,028	H10
わかば公園	東金町5-23-6	2,606	H10
青戸平和公園	青戸4-23-1	19,531	H10, H20
細田公園	細田4-23-17	1,016	H11
水元スポーツセンター公園	水元1-23-1	56,632	H11, H29
四つ木四丁目公園	四つ木4-24-11	2,594	H11
高砂北公園	高砂4-3-1	16,295	H12
水元飯塚公園	西水元1-12-3	1,705	H12
高砂七丁目公園	高砂7-8-13	2,320	H13
金町末広公園	金町5-10-9	1,075	H13
小谷野しょうぶ児童遊園	堀切4-60-12	747	H13
金町ときわ公園	金町1-23-7	988	H14
青葉公園	堀切7-16-6	1,546	H15
南綾瀬中央公園	堀切7-8-7	1,362	H16
奥戸二丁目公園	奥戸2-31-10	1,823	H16
西新小岩公園	西新小岩3-26-6	3,375	H16
上千葉公園	東堀切3-25-1	9,075	H17
いづか公園	南水元1-21-3 南水元1-20-8	3,117	H17
本田公園	立石3-4-13	794	H18
東四つ木公園	東四つ木4-41-11	1,629	H18
渋江公園	東立石3-3-1	16,421	H18
にいじゅくフレイハーク	新宿5-21-10	3,095	H18
本田第二公園	立石2-23-14	990	H19
東立石緑地公園	東立石4-6-10	29,904	H19
まんだら公園	鎌倉1-30-11	2,224	H20
白鳥南公園	白鳥2-20-9	1,570	H21
亀有中川堤公園	亀有2-71-7	1,811	H22
四つ木つばさ公園	四つ木1-22-3	934	H24
中道公園	西亀有1-3-1	7,477	H24
亀有公園	亀有5-36-1	2,547	H25
木根川中央公園	東四つ木3-47-1	2,750	H27
西新小岩五丁目公園	西新小岩5-2-4 西新小岩5-7-7	3,931	H27
青戸六丁目さくら公園	青戸6-41-8	2,244	H29
奥戸四丁目落公園	奥戸4-14-19	1,342	H30
青戸七丁目共和公園	青戸7-32-1	2,623	H30
東新小岩二丁目かがやき公園	東新小岩2-15-1	7,077	H30
奥戸一丁目鬼塚公園	奥戸1-28-1	1,828	R2
白ゆり公園	水元5-5-20	3,602	R5
四つ木二丁目わんぱく公園	四つ木2-14-6	1,420	R5

注1: いづか公園の防災設備は、南水元1-20-8いづか集い交流館に設置してある。

注2: 本田公園、本田第二公園は、二つで一つの防災活動拠点とする。

注3: 青戸六丁目さくら公園、青戸七丁目共和公園は、二つで一つの防災活動拠点とする。

(危機管理課)

(5) 主な災害対策備蓄品

(令和6年4月1日現在)

ビスケット (食)	337,080
アルファ米 (食)	139,450
保存水 (ℓ)	135,633
毛布 (枚)	51,650
発電機 (台)	121
紙おむつ (枚)	34,352
組立式トイレ (基)	517

(危機管理課)

(6) 災害備蓄倉庫設置状況

(令和6年4月1日現在)

災害備蓄倉庫	23
避難所(学校)余裕教室等	95

(危機管理課)

(7) 災害時の飲料水等の確保

ア 給水拠点

(単位: m<sup>3</sup>)

(令和6年4月1日現在)

施設名	確保水量
金町浄水場	48,700
水元給水所	33,300
上千葉公園内応急給水槽	1,500
新小岩公園内応急給水槽	1,500
渋江東公園内応急給水槽	100

(危機管理課)

イ 震災対策用深井戸給水施設

(令和6年4月1日現在)

施設名	所在地
青戸平和公園内	青戸4-23-1
高砂北公園内	高砂4-3-1
東京かつしか赤十字母子医療センター内	新宿3-7-1
文化会館内	立石6-33-1
堀切二丁目公園内	堀切2-44-10
四つ木四丁目公園内	四つ木4-24-11

(危機管理課)

(8) 学校避難所

(単位: 校)

(令和6年4月1日現在)

区分	避難所総数	マンホールトイレ設置数	井戸設置数
総数	77	74	23

(危機管理課)

\* 「細街路拡幅整備」は、1 地域街づくりに掲載している。

### 3 消費生活

(1) 消費生活センター (令和6年4月1日現在)

所在地	開設年月日	建築年月	建築延面積(m <sup>2</sup> )
立石5-27-1	H元. 10. 1	H元. 9	866. 16

(消費生活センター)

(2) 利用状況

(令和5年度)

区分	消費者学習室	調理実習室	多目的ホール	会議室				
				洋室A	洋室B	洋室C	洋室D	和室
利用件数(件)	167	1	10	6	2	2	-	-
利用人員(人)	5,628	10	4,760	74	30	30	-	-

注1: 調理実習室は、男女平等推進センターと共用

注2: 多目的ホール・会議室は、男女平等推進センターと共用

(消費生活センター)

\* 「区民相談(消費生活相談)」は、[10] その他に掲載している。

#### 4 交通

##### (1) 道路 (橋を含む)

(令和6年4月1日現在)

区 分	種 別	延長 (m)	面積 (㎡)	備 考
総 数		1,034,784	6,553,261	
特 別 区 道	総 数	690,213	4,504,130	舗装率 99.99%
	剛質舗装道	481	4,941	
	中級舗装道	689,609	4,497,614	
	簡易舗装道	-	1,332	
	砂 利 道	123	243	
認 定 外 道 路		22,340	67,646	道路率 16.04%
区 有 通 路		17,148	63,622	
私 道		252,961	904,064	
都 道	剛質舗装その他	44,042	787,083	
国 道	剛 質 舗 装	8,080	226,716	

(調整課・  
道路管理課・住環境整備課)

注1：国道、都道の延長・面積は、東京都道路現況調査令和5年度版(建設局道路管理部刊)を引用。

注2：認定外道路・私道は道路率に含まれない。

##### (2) 橋梁

(令和6年4月1日現在)

区 分	種 別	橋 数	延長 (m)	面積 (㎡)
総 数		60 (20)	8,650	107,733
特 別 区 道	総 数	24 (2)	2,133	18,141
	鋼 橋	9 (2)	1,658	13,637
	コンクリート橋	15 (-)	475	4,504
都 道	鋼 橋 其 他	16 (10)	4,287	59,947
国 道	鋼 橋 其 他	20 (8)	2,230	29,645

(調整課・  
道路管理課)

注：( ) 内は歩道橋で外数。

##### (3) 交通安全施設

(令和6年4月1日現在)

区 分	道路反射鏡 (か所)	歩行者用 防護柵(m)	標 識 ( 本 )		街 路 灯 ( 基 )		
			道 路	通 学 路	総 数	街 路	橋 梁
総 数	3,473	187,071	1,471	1,365	29,900	29,235	665
特 別 区 道	3,322	131,037	809	1,365	26,254	26,141	113
都 道	148	49,504	440	-	3,191	2,713	478
国 道	3	6,530	222	-	455	381	74

(調整課・道路補修課)

##### (4) 街路樹

(単位：本)

(令和6年4月1日現在)

区 分	本 数
総 数	16,765
特 別 区 道	9,105
都 道	7,081
国 道	579

(調整課・道路補修課)

##### (5) 公衆便所

(単位：㎡)

(令和6年4月1日現在)

公 衆 便 所 名	所 在 地	建築延面積
新 小 岩 駅 前	新小岩1-47-2	34.28
亀 有 駅 北 口	亀有5-34-1	41.59
金 町 駅 北 口	東金町1-22-1	16.92
金 町 駅 南 口	金町6-4-1	43.77
水 元	東水元2-41地先	12.00
柴 又	柴又7-7-11	41.08
四 つ 木 四 丁 目	四つ木4-12-20地先	31.21
立 石 五 丁 目	立石5-13-1	26.35
新 小 岩 東 北	東新小岩1-18先	31.52
新 小 岩 駅 北 口	新小岩1-45	26.40

注：新小岩東北は、自転車駐車場建物内にあるため、

面積は床面積を記載。

(道路補修課)

(6) 自転車駐車場・置場 (令和6年4月1日現在) (7) 自動車駐車場 (令和6年4月1日現在)

区分	施設数	面積 (㎡)	収容台数 (台)
駐(有料)車場	39	37,489	26,710
置(無料)場	1	115	130

(交通政策課)

区分	施設数	面積 (㎡)	収容台数 (台)	
			総数	うち自動車
駐車場 (有料)	4	20,265	763	152

(交通政策課)

(8) 自転車対策

(単位：台)

(各年度末現在)

駅名	年度	令和元年度	令和2年度	令和3年度	令和4年度	令和5年度
総数		31,898 (959)	23,880 (1,219)	26,303 (1,151)	27,104 (1,099)	28,809 (1,140)
		13,022	7,788	7,632	7,642	8,032
金町		7,144 (92)	5,531 (117)	6,169 (111)	6,483 (127)	6,681 (199)
		1,506	765	766	708	827
亀有		4,523 (77)	3,281 (96)	3,519 (94)	3,507 (69)	3,737 (64)
		1,774	1,151	1,171	1,355	1,267
高砂		2,437 (33)	1,814 (50)	2,072 (39)	2,225 (34)	2,309 (35)
		410	196	195	195	309
柴又		39 (39)	48 (48)	50 (50)	96 (48)	67 (37)
		32	17	13	23	22
新柴又		80 (5)	70 (7)	78 (3)	81 (4)	88 (5)
		70	39	37	61	52
新小岩		9,591 (273)	6,972 (280)	7,727 (272)	7,655 (297)	8,553 (298)
		5,202	3,175	3,169	3,153	3,304
青砥		2,346 (46)	1,657 (73)	1,866 (80)	1,968 (68)	2,111 (73)
		1,238	737	794	706	720
立石		1,292 (177)	1,094 (244)	1,185 (229)	1,178 (213)	1,167 (191)
		708	404	378	447	503
四ツ木		1,480 (20)	1,129 (31)	1,166 (26)	1,320 (25)	1,468 (27)
		510	270	234	94	84
お花茶屋		1,911 (97)	1,487 (136)	1,585 (109)	1,671 (99)	1,748 (97)
		875	576	536	528	491
堀切菖蒲園		974 (92)	743 (125)	825 (127)	864 (107)	852 (105)
		442	336	224	214	281
綾瀬		81 (8)	54 (12)	61 (11)	56 (8)	28 (9)
		255	122	115	158	172

注：[上段] 駅前乗り入れ台数 (放置台数) … 一日当たりの平均値

[下段] 放置自転車撤去台数 … 年間総数

(交通政策課)

(9) 葛飾区内における交通事故発生状況 (単位：件)

(各年末現在)

区分	年	令和元年	令和2年	令和3年	令和4年	令和5年
総数		780	511	582	834	835
	うち高齢者関与事故数	320	190	215	333	328
	うち子ども関与事故数	43	27	36	58	57

(交通政策課)

## (10) 主なコミュニティ道路・緑道

(令和6年4月1日現在)

施設名称		設置場所	延長(m)	設置年度
コミュニティ道路	水元さくら堤	水元公園8番地先～東金町五丁目52番先	3,300	S57～60
	立石さくら通り	立石四丁目28番先～立石六丁目6番先	650	S57～H2
	亀有さくら通り	白鳥三丁目32番先～亀有二丁目8番先	880	S59～61
	かわばた・東四つ木コミュニティ通り	東立石三丁目25番先～東四つ木一丁目7番先	1,240	S61～H元
	ときわ <small>はな</small> こ <small>う</small> じ <small>り</small> 路	金町二丁目1番先～29番先	880	S62・63
	く <small>ほん</small> し <small>じ</small> 寺通り	堀切五丁目43番先～堀切六丁目22番先	300	S62・63
	* お花茶屋コミュニティ通り	お花茶屋一丁目21番先～11番先	260	S62・63
	ひ <small>き</small> ふ <small>ね</small> が <small>わ</small> 曳舟川親水公園緑道部	亀有四丁目37番先～亀有五丁目24番先	700	S63～H元
	シンフォニー通り	立石六丁目37番先～立石七丁目14番先	450	S62～H4
	水元 <small>うち</small> だ <small>め</small> 溜水辺のみち	東水元三丁目1番先～東水元二丁目41番先	440	S63～H元
	堀切四季のみち	堀切一丁目7番先～堀切三丁目35番先	1,100	S63～H元
	ひ <small>が</small> し <small>よう</small> す <small>い</small> 東用水せせらぎ通り	高砂二丁目19番先～細田一丁目8番先	1,520	H元～5
	* 青戸八丁目コミュニティ通り	青戸八丁目5番先～10番先	320	H2
	亀有やわらぎの道	西亀有四丁目19番先～亀有四丁目39番先	480	H2・3
	* 堀切二丁目コミュニティ道路	堀切三丁目7番先～堀切二丁目16番先	670	H3・4
	なん <small>し</small> お <small>ふ</small> れ <small>あ</small> い <small>と</small> り <small>南</small> 汐ふれあい通り	奥戸一丁目1番先～東新小岩八丁目31番先	690	H3・4
	* 新小岩四丁目コミュニティ道路	東新小岩二丁目28番先～新小岩四丁目42番先	510	H5・6
	* 奥戸 <small>なか</small> い <small>ほり</small> 井堀通り	奥戸六丁目11番先～1番先	600	H6・7
	* 東金町六丁目コミュニティ道路	東金町六丁目17番先～11番先	310	H8・9
金町三丁目コミュニティ道路	金町三丁目25番先～32番先	399	H13	
緑道	青葉ふれあい通り	堀切七丁目15番先～堀切八丁目18番先	470	S57・58
	つくし通り	亀有一丁目26番先～28番先	170	S61
	さくらみち	柴又一丁目1番先～江戸川区北小岩八丁目4番先	1,100	H2～4
	* 西 <small>にし</small> い <small>ほり</small> 井堀緑道	東新小岩六丁目21番先～奥戸五丁目7番先	1,285	H3～5
	こあゆの小路	水元公園3番先～東水元二丁目40番先	150	H4・5
	小岩用水緑道 (完成延長・鎌倉かなえ通りを含む)	金町一丁目7番先～江戸川区西小岩四丁目8番先	2,470	H4～11
	小岩用水緑道	新宿一丁目8番先～新宿三丁目29番先	710	H13・16・17
	ふる <small>すみ</small> だ <small>が</small> わ古隅田川緑道(葛飾区施工延長)	小菅三丁目3番先～亀有三丁目48番先	3,007	H5～30
	* 柴又五丁目緑道	柴又五丁目7番先～36番先	350	H5・6
	* 金町三丁目緑道	金町三丁目1番先～金町浄水場3番先	620	H7～9
	四つ木めだかの小道	四つ木二丁目2番先～四つ木一丁目25番先	255	H8・9
	こ <small>う</small> だ <small>な</small> 幸田なかよし通り	西水元一丁目1番先～西水元三丁目30番先	1,428	H10～13
	* 青戸地区桜づつみ	青戸六丁目40番先～青戸七丁目32番先	490	H19
	きね川さくら通り	東四つ木一丁目5番先～東四つ木二丁目1番先	340	-

注：\*は、正式名称ではない。

(道路補修課)

## 5 公園・水辺・環境

## (1) 都市公園等面積

(単位：㎡)

(各年4月1日現在)

年	総数	都市公園		都市公園以外の区立公園	その他の公園	区民一人当たり公園面積	区面積に対する公園面積の割合
		都立	区立				
令和元年	2,006,819.57	928,253.05	908,627.81	151,011.42	18,927.29	4.42	5.77
2	2,014,057.15	928,253.05	915,886.34	150,990.47	18,927.29	4.42	5.79
3	2,015,475.26	928,870.86	917,714.12	149,962.99	18,927.29	4.44	5.79
4	2,014,756.49	928,870.86	917,695.38	149,262.96	18,927.29	4.46	5.79
5	2,019,699.51	932,054.28	921,090.52	147,627.42	18,927.29	4.08	5.80

注1：(財)特別区協議会「特別区の統計」による。

注2：都立公園面積には、水元公園の埼玉県三郷市部分を除く。

注3：その他の公園とは、都市再生機構及び東京都住宅供給公社の設置する公園をいう。

(政策企画課)

## (2) 施設一覧

## ア 区立公園

区立公園面積総数=925,828.98 (単位: m<sup>2</sup>)

(令和6年4月1日現在)

番号	施設名	所在地	開設年月日	公園面積
1	金町公園	柴又3-24-1	S25.10.1	7,546.36
2	亀有公園	亀有5-36-1	S25.10.1	2,547.14
3	上千葉公園	東堀切3-25-1	S25.10.1	9,075.53
4	青戸平和公園	青戸4-23-1	S25.10.1	19,531.43
5	渋江公園	東立石3-3-1	S27.4.1	16,421.72
6	新宿公園	高砂6-9-2	S28.4.1	1,146.49
7	お花茶屋公園	お花茶屋1-22-1	S30.3.1	6,283.45
8	堀切公園	堀切1-27-10	S33.5.26	853.16
9	砂原第一公園	西亀有4-15-8	S35.10.15	1,648.07
10	砂原第二公園	西亀有3-11-1	S35.10.15	2,538.87
11	白鳥公園	白鳥2-18-18	S36.5.6	1,689.26
12	袋橋公園	小菅4-15-1	S37.12.25	2,344.62
13	白鷺公園	小菅4-2-25	S39.10.5	2,124.41
14	藤塚東公園	西亀有3-16-1	S41.4.1	1,991.15
15	藤塚西公園	西亀有3-3-8	S41.4.1	3,065.17
16	中道公園	西亀有1-3-1	S41.4.1	7,477.43
17	高砂南公園	高砂4-1-7	S42.2.24	3,495.11
18	高砂北公園	高砂4-3-1	S42.2.24	16,295.78
19	上千葉砂原公園	西亀有1-27-1、西亀有1-18-8	S43.4.1	20,982.03
20	稲荷公園	西亀有3-29-1	S43.4.1	1,327.70
21	上入公園	奥戸7-13-1	S43.10.12	3,086.76
22	南奥戸公園	奥戸5-14-1	S43.10.12	2,943.90
23	北沼公園	奥戸8-17-1	S43.12.6	14,532.47
24	新宿交通公園	新宿3-23-19	S44.7.17	11,530.43
25	四つ木公園	四つ木1-16-24	S45.4.1	4,912.70
26	青葉公園	堀切7-16-6	S46.4.1	1,546.18
27	篠原公園	四つ木4-13-3	S46.4.1	2,084.94
28	新中川通水記念公園	高砂1-27-1	S47.4.1	1,285.51
29	諏訪野公園	高砂1-7-12	S47.12.8	1,524.00
30	会野公園	奥戸6-6-15	S48.4.2	1,000.02
31	西青戸公園	青戸8-16-8	S48.6.30	2,465.41
32	白鳥北公園	白鳥3-32-5	S48.6.30	2,162.71
33	三和公園	細田2-4-1	S48.6.30	3,943.02
34	前津公園	亀有2-51-8	S48.6.30	1,193.62
35	宝町公園	宝町2-8-2	S48.6.30	2,006.76
36	本田公園	立石3-4-13	S48.6.30	793.56
37	白鳥南公園	白鳥2-20-9	S49.3.16	1,570.55
38	上平井公園	西新小岩4-21-10	S50.4.1	2,640.92
39	堀切菖蒲園	堀切2-19-1	S50.4.1	8,747.87
40	梅本公園	立石2-29-1	S52.4.7	1,155.18
41	中川左岸緑道公園	高砂1-26地先から西新小岩5-1地先まで	S52.4.7	34,555.15
42	南奥戸第二公園	奥戸5-15-3	S52.7.1	3,435.25
43	中川右岸緑道公園	青戸2-20地先から東四つ木1-1地先まで	S53.3.24	26,078.30
44	上小松公園	東新小岩3-12-4	S53.6.20	1,186.43
45	水元スポーツセンター公園	水元1-23-1	S53.6.20	56,632.44
46	住吉公園	高砂7-18-13	S54.4.1	997.37
47	矢付公園	柴又1-38-8	S54.7.16	811.25
48	砂原第三公園	亀有4-12-5	S55.4.1	1,815.50
49	堀切東公園	堀切3-31-18	S55.7.15	940.27
50	小菅三丁目公園	小菅3-6-21	S56.6.30	1,600.00
51	松南公園	新小岩3-27-2	S56.10.1	922.00
52	西亀有せせらぎ公園	西亀有1-10-1地先	S56.10.1	8,500.00
53	東水元公園	東水元2-8-6	S57.4.1	3,128.75
54	上新記念公園	東水元5-11-1	S57.4.1	1,007.39
55	上千葉南公園	お花茶屋3-1-3	S57.4.1	1,188.02

(次ページへ続く)

(公園課)



## ア 区立公園(続き)

(単位: m<sup>2</sup>)

(令和6年4月1日現在)

番号	施設名	所在地	開設年月日	公園面積
56	東水元みどり公園	東水元1-7-19	S57.10.5	2,005.00
57	東新小岩二丁目公園	東新小岩2-10-1	S58.4.1	1,417.78
58	小松川境川親水公園	新小岩4-28地先から新小岩3-28地先まで	S58.4.1	3,554.63
59	熊野公園	東水元5-40-7	S58.10.15	1,859.95
60	東四つ木公園	東四つ木4-41-11	S59.3.31	1,629.52
61	奥戸南汐公園	奥戸1-12-2	S59.3.31	1,675.00
62	坎妻公園	東水元5-27-8	S59.10.9	4,081.14
63	西水元宮田公園	西水元5-3-11	S59.10.9	2,530.30
64	新小岩公園	西新小岩1-1-3	S60.3.30	47,484.68
65	渋江東公園	東四つ木2-15-1	S60.3.30	1,989.19
66	高砂やちよ公園	高砂7-3-25	S60.3.30	1,025.68
67	柳田公園	お花茶屋3-16-6	S60.3.30	1,066.13
68	奥戸スポーツセンター公園	奥戸7-17-1	S60.7.1	48,503.00
69	かわばた公園	東立石2-9-1	S61.4.1	2,308.34
70	奥戸しらさぎ公園	奥戸3-20-6	S61.4.1	870.78
71	白鳥東公園	白鳥4-5-19	S61.4.1	821.06
72	立石五丁目公園	立石5-10-9	S61.6.20	1,667.41
73	小菅めぐみ公園	小菅3-9-9	S62.3.20	1,640.46
74	亀有二丁目公園	亀有2-2-7	S62.3.20	1,225.00
75	立石七丁目公園	立石7-12-4	S62.7.7	1,250.67
76	荒川小菅緑地公園	小菅1-2-1地先	S62.7.7	21,300.40
77	葛西城址公園	青戸7-28-17	S63.4.1	1,795.98
78	みよし公園	南水元1-17-23	S63.10.1	1,730.06
79	御殿山公園	青戸7-21-7	H元.3.11	2,500.11
80	西亀有なかよし公園	西亀有2-14-3	H元.4.1	1,545.70
81	白鳥わかば公園	白鳥3-24-1	H元.6.27	1,050.00
82	東金町四丁目平成公園	東金町4-35-1	H元.6.27	1,680.00
83	鎌倉公園	鎌倉3-16-5、3-21-1、3-22-1	H元.11.30	10,894.54
84	西井堀公園	奥戸4-4-19	H2.5.8	1,800.01
85	奥戸東公園	奥戸4-8-6	H2.5.8	600.02
86	曳舟川親水公園	亀有4-17地先から亀有4-1地先まで、 白鳥3-32地先から白鳥2-1地先まで、 白鳥2-1-1、 四つ木5-25地先から四つ木4-25地先まで	H2.5.28	31,520.57
87	柴又公園	柴又7-19-32、柴又6-22-19 柴又6-23-15先から柴又7-19-14先まで	H3.4.1	52,182.18
88	木根川中央公園	東四つ木3-47-1	H3.4.1	2,750.12
89	こあい公園	東金町2-11-11	H4.4.1	1,112.80
90	西水元つばき公園	西水元2-21-10	H5.4.1	917.04
91	すなおし公園	南水元4-15-11	H5.4.1	1,183.20
92	西井堀せせらぎパーク	東新小岩5-21地先から 東新小岩5-1地先まで	H6.10.15	3,971.64
93	奥四あおぞら公園	奥戸4-20-4	H6.11.18	613.37
94	はら公園	東立石4-31-1	H7.3.11	1,003.09
95	外谷汐入庭園	西新小岩3-42-3	H7.11.1	1,027.86
96	南水元中の橋公園	南水元4-13-23	H8.2.16	859.18
97	小菅万葉公園	小菅1-35-16	H8.4.1	1,050.48
98	いりや公園	水元4-4-1	H9.3.28	949.15
99	にいじゅくプレイパーク	新宿5-21-10	H9.4.1	3,095.87
100	わかば公園	東金町5-23-6	H9.10.13	2,606.33
101	いづか公園	南水元1-21-3	H10.4.1	3,117.07
102	堀切二丁目公園	堀切2-44-10	H11.4.1	1,028.21
103	細田公園	細田4-23-17	H11.4.1	1,016.77
104	四つ木四丁目公園	四つ木4-24-11	H12.3.31	2,594.20
105	はらひよこ公園	東立石4-19-7	H12.3.31	406.10

(次ページへ続く)

(公園課)

## ア 区立公園(続き)

(単位: m<sup>2</sup>)

(令和6年4月1日現在)

番号	施設名	所在地	開設年月日	公園面積
106	葛飾あらかわ水辺公園	西新小岩3-35地先から新小岩1-1地先まで	H12.7.1	65,158.42
107	ゆうがお公園	西水元1-9-5	H12.3.31	505.52
108	金町二丁目ときわ公園	金町2-16-4	H12.3.31	783.08
109	いりや南公園	水元1-25-19	H12.3.31	482.46
110	亀有リリオパーク	亀有3-25-1	H12.10.1	2,285.33
111	西水元つばさ公園	西水元4-10-19	H13.3.31	800.17
112	堀切水辺公園	堀切1-12地先から7地先まで	H13.3.31	26,476.72
113	東新小岩七丁目エンゼルパーク	東新小岩7-13-9	H13.3.31	717.84
114	水元飯塚公園	西水元1-12-3	H13.3.31	1,705.79
115	金町末広公園	金町5-10-9	H14.3.31	1,075.16
116	高砂七丁目公園	高砂7-8-13	H14.3.31	2,320.67
117	金町ときわ公園	金町1-23-7	H15.3.31	988.96
118	白鳥四丁目公園	白鳥4-16-4	H15.3.31	1,028.77
119	柴又二丁目公園	柴又2-14-8	H16.3.31	909.89
120	西水元三丁目公園	西水元3-36-23	H16.3.31	1,041.10
121	西水元五丁目公園	西水元5-14-13	H16.3.31	763.89
122	したて公園	東水元3-21-6	H16.3.31	1,261.28
123	西水元猿西公園	西水元3-18-20	H16.3.31	582.81
124	西水元こうだ公園	西水元3-14-7	H16.3.31	1,332.48
125	奥戸二丁目公園	奥戸2-31-10	H17.3.31	1,823.36
126	南綾瀬中央公園	堀切7-8-7	H17.3.31	1,362.75
127	奥戸ローズガーデン	奥戸9-15-16	H17.3.31	2,026.20
128	西新小岩公園	西新小岩3-26-6	H17.3.31	3,375.78
129	南水元けやき公園	南水元3-4-15	H17.3.31	1,592.67
130	浮洲公園	亀有3-49-2	H18.3.31	1,529.91
131	古隅田なかよし公園	亀有3-49-20	H18.3.31	439.03
132	西水元水辺の公園	西水元3-1地先から西水元1-5地先まで	H19.3.31	31,199.14
133	細田三丁目せせらぎ公園	細田3-19-11	H19.12.1	1,019.98
134	東立石緑地公園	東立石4-6-10	H20.3.31	29,904.61
135	本田第二公園	立石2-23-14	H20.3.31	990.80
136	東新小岩一丁目公園	東新小岩1-18-11	H20.11.1	837.67
137	白ゆり公園	水元5-5-20	H21.3.31	3,601.82
138	まんだら公園	鎌倉1-30-11	H21.3.31	2,224.05
139	新宿はなみずき公園	新宿6-8-1	H21.12.1	1,717.75
140	亀有中川堤公園	亀有2-71-7	H23.3.31	1,811.09
141	四つ木つばさ公園	四つ木1-22-3	H25.3.30	934.27
142	葛飾にいじゅくみらい公園	新宿6-3-2、6-3-20	H25.4.1	71,309.44
143	ほりきりん公園	堀切2-38-10	H28.3.1	583.86
144	飯塚平安第一公園	南水元1-3-6	H28.3.1	1,005.69
145	飯塚平安第二公園	南水元2-7-14	H28.3.31	848.09
146	西新小岩五丁目公園	西新小岩5-2-4、5-7-7	H28.3.31	4,577.94
147	西水元つかのこし公園	西水元2-16-5	H30.2.1	1,112.61
148	協栄公園	新宿3-26-1	H30.2.1	2,395.77
149	青戸六丁目さくら公園	青戸6-41-8	H30.4.2	2,244.44
150	奥戸四丁目落公園	奥戸4-14-19	H30.11.1	1,342.79
151	東新小岩二丁目かがやき公園	東新小岩2-15-1	H31.3.31	7,077.56
152	飯塚なかよし公園	西水元1-25-1	H31.3.31	2,030.99
153	青戸七丁目共和公園	青戸7-32-1	H31.4.7	2,623.76
154	奥戸一丁目鬼塚公園	奥戸1-28-1	R3.3.26	1,827.78
155	四つ木二丁目わんぱく公園	四つ木2-14-6	R6.3.23	1,419.76

(公園課)

## イ 条例設置公園

条例設置公園面積総数=62,080.16 (単位: m<sup>2</sup>)

(令和6年4月1日現在)

番号	施設名	所在地	開設年月日	公園面積
1	小菅西公園	小菅1-2-1	S58.4.1	22,030.16
2	小菅東スポーツ公園	小菅3-1-1	S63.10.8	37,350.97
3	間栗公園	西新小岩2-1-4	H8.3.25	2,699.03

(公園課)

## ウ 児童遊園

児童遊園面積総数=85,600.85 (単位: m<sup>2</sup>)

(令和6年4月1日現在)

	施設名	所在地	公園面積
1	下小松 児童遊園	新小岩2-4-13	282.61
2	柴又八幡神社 児童遊園	柴又3-30-23	1,287.77
3	金蓮院 児童遊園	東金町3-23-13	199.21
4	諏訪 児童遊園	立石8-2-6	332.16
5	白髭神社 児童遊園	四つ木2-18-17	448.56
6	熊野神社 児童遊園	立石8-44-31	396.69
7	堀切 児童遊園	堀切2-25-18	945.10
8	白鷺 児童遊園	東四つ木3-24-10	812.24
9	新宿一丁目 児童遊園	新宿1-2-3	1,213.59
10	金町駅北口 児童遊園	東金町1-28-1	667.74
11	さくら 児童遊園	亀有5-59-8	138.18
12	柴原 児童遊園	金町1-10-5	840.25
13	南奥戸 児童遊園	奥戸2-43-2	292.35
14	青葉 児童遊園	青戸4-20-7	300.04
15	新道口 児童遊園	白鳥4-19-10	1,087.25
16	親和 児童遊園	東堀切1-14-25	866.11
17	桜道 児童遊園	柴又4-5-8	472.27
18	みどり 児童遊園	白鳥1-4-20	1,367.66
19	細田町 児童遊園	細田3-17-18	379.63
20	亀青 児童遊園	亀有2-9-11	310.45
21	小鳩 児童遊園	亀有1-5-2	318.41
22	双葉 児童遊園	東堀切2-28-3	1,018.28
23	立石 児童遊園	立石8-37-17	462.47
24	砂原 児童遊園	亀有4-24-11	966.60
25	大曲り 児童遊園	西亀有2-41-10	803.47
26	町並 児童遊園	新宿5-2-8	687.59
27	若草 児童遊園	亀有2-6-18	438.48
28	原田 児童遊園	東金町2-21-10	618.00
29	西亀有 児童遊園	西亀有2-37-1	464.19
30	こやの新 児童遊園	堀切4-50-4	328.90
31	堀切赤門 児童遊園	堀切5-46-4	462.82
32	東金町 児童遊園	東金町1-33-20	188.56
33	大池 児童遊園	新宿2-15-9	315.03
34	細田四丁目 児童遊園	細田4-15-11	499.15
35	柴又第一 児童遊園	柴又7-17-1	432.54
36	堀切橋 児童遊園	堀切4-26-1	357.14
37	東立石 児童遊園	東立石4-45-5	413.41
38	しらゆき 児童遊園	新宿4-25-2	656.90
39	梅田 児童遊園	立石4-31-11	249.53
40	ひばりが丘 児童遊園	柴又5-29-20	330.72
41	古谷野 児童遊園	西新小岩5-3-15	421.74
42	新宿四丁目 児童遊園	新宿4-23-1	375.67
43	堀切七丁目 児童遊園	堀切7-30-7	537.51
44	堀切東 児童遊園	堀切1-39-14	634.71
45	青戸南 児童遊園	青戸2-15-2、青戸2-17	851.83
46	堀切四丁目 児童遊園	堀切4-3-11	882.56
47	小菅西 児童遊園	小菅1-8-9	581.49
48	小松橋 児童遊園	新小岩4-37-2	389.87
49	住吉 児童遊園	高砂8-7-7	604.93
50	柴又六丁目 児童遊園	柴又6-26-8	534.87

	施設名	所在地	公園面積
51	須磨 児童遊園	東新小岩8-20-15	1,080.03
52	宝町南 児童遊園	宝町1-18-7	330.60
53	掘八 児童遊園	堀切8-6-13	475.83
54	東金町四丁目 児童遊園	東金町4-38-6	760.00
55	平和橋 児童遊園	西新小岩5-15-1	815.79
56	細田一丁目 児童遊園	細田1-21-9	798.00
57	鎌倉二丁目 児童遊園	鎌倉2-2-8	327.00
58	堀切加波良 児童遊園	堀切6-30-7	503.78
59	奥戸三丁目 児童遊園	奥戸3-26-21	347.81
60	高砂宮前 児童遊園	高砂2-13-13	497.30
61	東金町七丁目 児童遊園	東金町7-2-3	334.73
62	大向 児童遊園	東金町8-17-13	673.22
63	三谷稲荷 児童遊園	東新小岩8-16-10	677.92
64	末広 児童遊園	金町4-22-1	265.13
65	奥戸一丁目 児童遊園	奥戸1-20-11	439.00
66	内野橋 児童遊園	新宿5-22-10	300.00
67	細田東 児童遊園	細田4-39-2	331.57
68	東四つ木諏訪 児童遊園	東四つ木4-24-8	395.14
69	半田 児童遊園	東金町4-28-4	407.05
70	亀田 児童遊園	奥戸6-18-15	520.78
71	高砂南 児童遊園	高砂3-1-35	348.30
72	立石一丁目 児童遊園	立石1-21-6	512.67
73	北野 児童遊園	柴又2-4-6	307.91
74	鎌倉東 児童遊園	鎌倉4-28-18	573.43
75	四つ木五丁目 児童遊園	四つ木5-20-10	396.70
76	堀切中央 児童遊園	堀切2-40-6	326.63
77	きねがわ 児童遊園	東四つ木3-44-15	714.73
78	川端南 児童遊園	東立石1-23-9先	396.56
79	上平井西 児童遊園	西新小岩3-21-10	580.00
80	新小岩二丁目 児童遊園	新小岩2-20-17	178.93
81	堀切南 児童遊園	堀切1-6-30	423.87
82	こえど 児童遊園	金町5-4-8	748.18
83	上千葉香取 児童遊園	堀切8-18-3	750.00
84	東堀切二丁目 児童遊園	東堀切2-20-3	453.24
85	吾妻 児童遊園	西水元4-5-7	752.80
86	東四つ木 児童遊園	東四つ木3-6-11	264.45
87	東金町五丁目 児童遊園	東金町5-30-3	239.74
88	松原 児童遊園	小菅1-27-2	379.16
89	亀有一丁目 児童遊園	亀有1-22-6	678.00
90	木根川東 児童遊園	東四つ木1-4-16	1,379.99
91	あおぞら 児童遊園	亀有1-3-15	886.34
92	青戸七丁目 児童遊園	青戸7-16-8	859.30
93	青戸八丁目 児童遊園	青戸8-27-15	420.00
94	南水元一丁目 児童遊園	南水元1-24-4	1,107.00
95	東金町すみれ 児童遊園	東金町2-7-14	447.56
96	東新小岩四丁目 児童遊園	東新小岩4-4-16	554.85
97	道上 児童遊園	亀有4-31-9	717.98
98	亀有あさひ 児童遊園	亀有2-11-5	590.53
99	しろふね 児童遊園	白鳥3-2-2	273.67

(次ページへ続く)

(公園課)

ウ 児童遊園（続き）（単位：㎡）

	施設名	所在地	公園面積
100	東金町いずみ 児童遊園	東金町5-33-18	462.81
101	こやのひまわり 児童遊園	堀切4-42-6	681.99
102	愛 苑 児童遊園	奥戸9-1-5	186.18
103	しらぎく 児童遊園	白鳥3-29-10	586.45
104	金町わかくさ 児童遊園	金町3-12-8	563.07
105	東四つ木なかよし 児童遊園	東四つ木2-17-3	362.78
106	南水元ふれあい 児童遊園	南水元1-25-7	848.96
107	高砂一丁目 児童遊園	高砂1-20-13	1,118.95
108	新宿五丁目 児童遊園	新宿5-18-5	153.16
109	半田ふじみ 児童遊園	東金町4-30-3	713.63
110	青戸三丁目東 児童遊園	青戸3-22-23先	534.69
111	東水元三丁目 児童遊園	東水元3-12-3	462.73
112	かわばた新田 児童遊園	東四つ木2-4-20	353.46
113	青戸三丁目西 児童遊園	青戸3-10-11先	1,778.43
114	白鳥東さわやか 児童遊園	白鳥3-17-3	561.65
115	白鳥東なかよし 児童遊園	白鳥3-20-8	413.16
116	柴又とまり木 児童遊園	柴又6-10-15	407.40
117	みんなのひろば 児童遊園	鎌倉2-31-1	475.00
118	四つ木三丁目 児童遊園	四つ木3-6-10	332.92
119	西 亀 青 児童遊園	青戸8-11-5	310.00
120	宝 町 西 児童遊園	宝町1-15-8	389.93
121	む つ み 児童遊園	金町4-3-4	207.27
122	柴又四丁目 児童遊園	柴又4-14-6	245.16
123	亀 二 児童遊園	亀有2-42-3	244.00
124	砂原中央 児童遊園	西亀有3-40-1	281.78
125	大 場 川 児童遊園	西水元6-22-4先	1,250.19
126	柴又七丁目 児童遊園	柴又7-11-7	902.54
127	立石かんすけ 児童遊園	立石8-28-2	307.70
128	西亀有四丁目 児童遊園	西亀有4-24-5	280.63
129	八 十 児童遊園	東金町2-9-9	798.58

（令和6年4月1日現在）

	施設名	所在地	公園面積
130	かみこまつ 児童遊園	東新小岩4-3-14	403.05
131	柴 又 北 児童遊園	柴又7-5-4	394.96
132	東金町亀が岡 児童遊園	東金町2-5-8	387.03
133	つ く し 児童遊園	東金町2-31-11	351.20
134	鷹 之 堤 児童遊園	金町4-11-16	694.94
135	小 合 上 町 児童遊園	東水元4-4-7	895.30
136	新 柴 又 児童遊園	柴又5-30-4先	391.70
137	白鳥東にこにこ 児童遊園	白鳥3-7-4	196.61
138	宝 町 一 丁 目 児童遊園	宝町1-4-1	407.17
139	協 栄 い ず み 児童遊園	金町4-12-16	862.38
140	東堀切一丁目 児童遊園	東堀切1-11-10	388.06
141	ほんでんなかよし 児童遊園	立石3-20-2	492.18
142	鎌 倉 北 児童遊園	鎌倉3-28-15	541.96
143	青戸南自然の広場	青戸6-31-4	636.16
144	東新小岩二丁目東 児童遊園	東新小岩2-6-14	400.00
145	東新小岩二丁目西 児童遊園	東新小岩2-1-10	223.40
146	西 井 堀 橋 児童遊園	東新小岩6-21-2	900.23
147	星 の ひ ろ ば 児童遊園	東四つ木4-40-6	319.16
148	中 原 児童遊園	立石6-7-3	524.45
149	し ぶ え 南 児童遊園	東四つ木3-34-15	779.14
150	小谷野しょうぶ 児童遊園	堀切4-60-12	747.39
151	かまくらいなり 児童遊園	鎌倉3-28-4	236.40
152	東立石あおぞら 児童遊園	東立石1-5-7	537.97
153	青戸七丁目東 児童遊園	青戸7-30-7	187.91
154	さ つ き 児童遊園	東堀切2-17-1	560.85
155	青戸六丁目つばさ 児童遊園	青戸6-40	625.03
156	ぜ ん ざ 橋 児童遊園	小菅1-35	455.33
157	み な み 広 場	東四つ木4-15-7	472.97
158	新小岩二丁目小松菜 児童遊園	新小岩2-2-12	362.29

（公園課）

(3) 保存樹木・樹林の指定

(令和6年4月1日現在)

樹木	所有者数(人)	334
	樹木数(本)	1,175
樹林	所有者数(人)	24
	箇所数(箇所)	26
	面積(㎡)	35,490

(環境課)

\*「街路樹」は、4 交通に掲載している。

\*「区民農園」は、8 産業に掲載している。

(4) 生垣化

(単位:m)

(各年度末現在)

	総数	昭和58年度～ 平成30年度	令和元年度	令和2年度	令和3年度	令和4年度	令和5年度
延長	7,920	7,795	25	26	11	63	-

注:総数は、昭和58年度から令和5年度末までの積算。

(環境課)

(5) 水路の埋立て

(単位:m)

(各年度末現在)

	総数	昭和48年度～ 平成30年度	令和元年度	令和2年度	令和3年度	令和4年度	令和5年度
延長	165,632	165,632	-	-	-	-	-

注:総数は、昭和48年度から令和5年度末までの積算。

(道路補修課)

(6) 自然保護区域

(令和6年4月1日現在)

名称	水元さくら堤自然保護区域	大場川中州自然保護区域
指定内容	フジバカマの自生地	自然植生群落、野鳥、昆虫
指定年月日	H1.7.1	H4.1.1(区域拡張H8.3.1)
指定場所	水元公園4番先 水元さくら堤	西水元六丁目22番先 大場川河川敷中州
指定面積	約400㎡	約12,200㎡

(環境課)

(7) 河川

(令和6年4月1日現在)

区分	延長(m)
一級河川	31,170
準用河川	3,600
公開渠	8,809
共暗渠	22,193
溝その他	85,572
総数	116,574

(公園課・道路管理課)

(8) 自然再生区域

(令和6年4月1日現在)

名称	古隅田川自然再生区域
指定年月日	H9.3.31(区域拡張H11.10.15)
指定場所	小菅四丁目20番先から 小菅三丁目4番先まで (古隅田川・元隅田橋から 足立区大六天排水場脇まで)
指定面積	約6,102㎡ 延長約615m

名称	曳舟川自然再生区域 (宝町・四つ木五丁目地区)
指定年月日	H13.3.31
指定場所	四つ木五丁目6番先から 四つ木五丁目25番先まで (3区間)
指定面積	約2,284㎡ 延長約196m

名称	曳舟川自然再生区域 (四つ木地区)
指定年月日	H9.10.3
指定場所	四つ木二丁目2番先から 四つ木一丁目24番先まで (橋梁除く)
指定面積	約1,000㎡ 延長約200m

名称	葛飾あらかわ水辺公園 自然再生区域
指定年月日	H12.3.31
指定場所	西新小岩三丁目35番先から 新小岩一丁目1番先まで 荒川左岸河川敷
指定面積	約66,000㎡ 延長約1,200m

名称	曳舟川自然再生区域 (亀有・白鳥・お花茶屋地区)
指定年月日	H11.4.1
指定場所	お花茶屋二丁目21番先から 亀有一丁目27番先まで (5区間)
指定面積	約6,000㎡ 延長約590m

名称	西水元水辺の公園 自然再生区域
指定年月日	H19.3.31
指定場所	西水元三丁目1番先から 西水元一丁目5番先まで 西水元水辺の公園内ワンド
指定面積	約3,400㎡ 延長約100m

(環境課)

## 6 生活環境保全

### (1) 公害問題苦情・陳情受付件数

#### ア 年度別・現象受付件数

(単位：件)

(各年度末現在)

項目	年度	令和元年度	令和2年度	令和3年度	令和4年度	令和5年度	
総	数	259	483	381	315	276	
ば	い	煙	6	10	7	3	1
粉	じ	ん	33	33	28	33	32
有	害	ガ	-	4	3	-	1
悪		臭	43	55	51	43	26
汚		水	-	-	-	-	-
騒		音	139	255	205	166	163
振		動	27	59	43	49	30
地	盤	沈	-	1	-	-	-
土	壤	汚	1	-	-	-	1
そ	の	他	10	66	44	21	22

(環境課)

#### イ 年度別・発生源別受付件数

(単位：件)

(各年度末現在)

項目	年度	令和元年度	令和2年度	令和3年度	令和4年度	令和5年度			
総	数	226	403	381	268	246			
工	場	22	22	24	6	5			
指	定	作	業	場	4	5	3	3	1
建	設	作	業	82	113	141	96	84	
一	般	118	263	213	163	156			

(環境課)

### (2) 大気汚染(水元一般環境大気測定局)

		令和元年度	令和2年度	令和3年度	令和4年度	令和5年度
一酸化炭素	年平均値(ppm)	0.1	0.1	0.3	0.3	0.3
	環境基準達成状況	○	○	○	○	○
二酸化窒素	年平均値(ppm)	0.013	0.014	0.013	0.013	0.013
	環境基準達成状況	○	○	○	○	○
二酸化硫黄	年平均値(ppm)	0.001	0.001	0.001	0.001	0.001
	環境基準達成状況	○	○	○	○	○
オキシダント	年平均値(ppm)	0.030	0.030	0.027	0.030	0.031
	環境基準達成状況	×	×	×	×	×
浮遊粒子状物	年平均値(mg/m <sup>3</sup> )	0.015	0.014	0.010	0.012	0.011
	環境基準達成状況	○	○	○	○	○

注1：水元大気総合測定室の測定結果(オキシダントは5時～20時の測定値)による。

注2：オキシダントの環境基準は短期的評価。その他は長期的評価により達成状況を示す。

注3：年平均値と環境基準達成状況とは対応していない。

(環境課)

### (3) ダイオキシン類調査 (単位：大気pg-TEQ/m<sup>3</sup>、土壌pg-TEQ/g)

項目(調査地点)	環境基準値	令和元年度	令和2年度	令和3年度	令和4年度	令和5年度
大気(水元)	0.6以下	0.026	0.014	...	...	...
大気(立石)	0.6以下	0.029	0.018	...	...	...
土壌	1,000以下	...	1.400	15.000	...	...

注1：pg(ピコグラム)：1兆分の1グラムを表す単位

注2：TEQ：毒性等量の略でダイオキシン類の量を最も毒性の強い2,3,7,8-四塩化ジベンゾ-パラ-ジオキシンの毒性に換算した値であることを示す。

注3：土壌は都の調査結果。令和元年度は調査対象外、令和2年度は細田、令和3年度は白鳥、令和4・5年度は調査対象外。

注4：大気中のダイオキシン類調査事業は令和2年度をもって終了。

(環境課)

## (4) 空間放射線量

(各年度4月平均値)

	福島第一原発事故前の平均値	平成23年度	平成24年度	平成25年度	平成26年度	平成27年度	平成28年度	平成29年度	平成30年度	令和元年度
平均値 ( $\mu\text{Sv/h}$ )	0.028~0.079	0.17	0.16	0.10	0.08	0.07	0.06	0.06	0.05	0.05

	令和2年度	令和3年度	令和4年度	令和5年度
平均値 ( $\mu\text{Sv/h}$ )	0.05	0.06	0.06	0.05

注1：福島第一原発事故前の平均値は新宿区で測定したもの。

注2：測定は平成23年6月に7か所で開始。平成23年12月から33か所測定に変更。令和3年4月から11か所測定に変更。

(環境課)

## (5) 水質汚濁

BOD (生物化学的酸素要求量)

(単位：mg/l)

測定箇所	年度	環境基準	令和元年度	令和2年度	令和3年度	令和4年度	令和5年度
江戸川葛飾大橋	2以下	2以下	1.3	1.3	1.1	1.1	1.3
	5以下	5以下	2.2	2.7	3.2	2.9	...
	5以下	5以下	1.7	2.6	2.7	2.7	...
	5以下	5以下	1.6	1.8	1.9	1.6	...
新中川細田橋	5以下	5以下	2.6	2.3	3.1	2.4	3.1
	5以下	5以下	...	...	...	...	...
綾瀬川水戸橋	5以下	5以下	2.2	2.0	2.4	2.4	2.0
	5以下	5以下	2.0	2.1	1.4	1.3	...
大場川葛三橋	5以下	5以下	4.8	3.7	4.1	3.5	...
水元小合溜旧山王台公園	-	-	4.4	5.1	4.0	4.2	3.4
	-	-	6.4	6.6	5.0	5.4	5.4
	-	-	4.9	5.4	4.5	4.3	4.7

注1：年度平均値

注2：飯塚橋、高砂橋、堀切橋、平和橋及び葛三橋の最新年度の測定値は未公表。

注3：大場川の水域類型の指定に係る環境基準値の設定は、平成29年4月1日より適用。

注4：綾瀬川水戸橋については平成29年までで調査を終了した。

(環境課)

## (6) 道路騒音

(単位：デシベル)

調査場所	時間区分 年度	昼間 (6~22時)					夜間 (22時~翌6時)				
		令和元年度	令和2年度	令和3年度	令和4年度	令和5年度	令和元年度	令和2年度	令和3年度	令和4年度	令和5年度
1 国道6号(金町3丁目)		...	70	71	...	71	...	67	68	...	68
2 国道6号(四つ木5丁目)		71	...	...	67	...	70	...	...	65	...
3 国道298号(東金町8丁目)		...	...	59	...	...	...	...	57	...	...
4 都道60号(奥戸2丁目)		65	...	...	63	...	62	...	...	59	...
5 都道307号(西水元5丁目)		...	67	...	...	68	...	64	...	...	65
6 都道307号(水元3丁目)		...	...	60	...	...	...	...	55	...	...
7 都道307号(柴又4丁目)		...	...	64	...	...	...	...	59	...	...
8 都道308号(小菅1丁目)		63	...	...	69	...	61	...	...	65	...
9 都道308号(堀切3丁目)		...	64	...	...	66	...	61	...	...	63
10 都道308号(東立石2丁目)		62	...	...	62	...	58	...	...	57	...
11 都道315号(東新小岩3丁目)		...	69	...	...	70	...	65	...	...	69
12 都道318号(亀有3丁目)		68	...	...	67	...	65	...	...	65	...
13 都道318号(高砂1丁目)		...	71	68	...	70	...	68	66	...	68
14 都道450号(堀切2丁目)		68	...	...	68	...	66	...	...	66	...
15 都道450号(東四つ木1丁目)		...	...	64	...	...	...	...	61	...	...
16 区道408号(水元1丁目)		...	64	...	...	64	...	59	...	...	60

注1：等価騒音レベル

注2：毎年6地点ごとにローテーションで調査を実施

注3：調査場所9 都道308号の令和2年度数値は、道路工事のため近傍(堀切2丁目)での測定値

(環境課)

## 7 資源循環の促進

### (1) かつしかエコライフプラザ

(令和6年4月1日現在)

所在地	開設年月日	建築年月	建築延面積(m <sup>2</sup> )	利用状況				
				来場者数(人)			リユース家具提供件数(件)	研修室利用件数(件)
				展示・学習コーナー	日用不用品販売コーナー	リユース家具展示・販売コーナー		
立石1-9-1	H23.6.30	H23.2	1,052.00	13,530	67,528	11,834	9,492	550

注：利用状況は令和5年度のもの。

(リサイクル清掃課)

### (2) 資源回収量

(単位：kg)

(令和5年度)

	総数	回収品目							
		新聞	雑誌	段ボール	紙ハック	スチール缶	アルミ缶	びん類	ペットボトル
総数	23,537,216	3,290,113	4,130,439	5,624,288	61,082	783,926	331,688	2,704,713	1,881,611
集団回収	4,618,118	1,741,873	1,123,079	1,404,868	3,362	47,694	209,926	1,363	-
行政回収	18,919,098	1,548,240	3,007,360	4,219,420	57,720	736,232	121,762	2,703,350	1,881,611

	回収品目			
	食品トレイ	プラスチック製容器包装	燃やさないごみの資源化	その他
総数	54,810	3,047,580	676,620	950,346
集団回収	-	-	-	85,953
行政回収	54,810	3,047,580	676,620	864,393

(清掃事務所)

### (3) その他のリサイクル

(令和5年度)

区分	数量
剪定枝葉(m <sup>2</sup> ) (チップ・堆肥)	-
自転車(台)	420

(公園課、交通政策課)

\*「公衆便所」は4 交通に掲載している。

### (4) ごみ収集処理量

(各年度末現在)

区分		年度	令和元年度	令和2年度	令和3年度	令和4年度	令和5年度
対象世帯数(世帯)			236,127	238,544	239,673	243,196	247,746
年間収集量(t)			84,214	86,276	82,937	79,880	76,651
ごみ収集量(t)	1日当たり		271.7	279.2	268.0	258.0	247.6
	1か月当たり		7,017.8	7,189.7	6,911.4	6,656.7	6,387.6
内訳	可燃ごみ(燃やさないごみ)	1日当たり	250.4	257.5	250.9	243.1	235.2
		1か月当たり	6,488.3	6,651.4	6,482.4	6,279.5	6,076.2
	不燃ごみ(燃やさないごみ)	1日当たり	11.3	10.5	6.0	4.6	4.2
		1か月当たり	269.3	249.3	142.3	110.0	100.5
粗大ごみ	1日当たり	10.0	11.2	11.1	10.3	8.2	
	1か月当たり	260.2	289.0	286.7	267.2	210.9	

(リサイクル清掃課)

注：収集対象世帯数は各月1日現在で住民基本台帳に登録された数(外国人世帯を含む)の年度平均。

### (5) 動物死体処理件数

(単位：件)

(各年度末現在)

区分	年度	令和元年度	令和2年度	令和3年度	令和4年度	令和5年度
年間処理件数		1,058	938	906	861	855
1日当たり		3.2	2.8	2.9	2.7	2.8
1か月当たり		88.2	78.2	75.5	71.7	71.3

(清掃事務所)

注：処理件数には飼い主の届出によるもののほか、私有地及び都道上で飼い主不明のものを含む。



## 8 産業

### (1) 産業別事業所・従業者数

産業大分類	区分	事業所数	従業者数(人)
A	農業，林業	10	47
B	漁業	-	-
C	鉱業，採石業，砂利採取業	1	3
D	建設業	1,342	11,350
E	製造業	2,329	14,491
F	電気・ガス・熱供給・水道業	10	422
G	情報通信業	139	527
H	運輸業，郵便業	350	9,197
I	卸売業，小売業	3,349	28,856
J	金融業，保険業	176	2,542
K	不動産業，物品賃貸業	1,531	4,410
L	学術研究，専門・技術サービス業	567	3,002
M	宿泊業，飲食サービス業	1,797	11,683
N	生活関連サービス業，娯楽業	1,277	5,873
O	教育，学習支援業	503	8,909
P	医療，福祉	1,625	27,065
Q	複合サービス事業	50	511
R	サービス業（他に分類されないもの）	762	8,266
S	公務（他に分類されないものを除く）	65	4,267
総数		15,883	141,421

### (2) 卸売業事業所数・従業者数・年間販売額

産業中分類	区分	事業所数	従業者数(人)	年間販売額(百万円)
各種商品卸売業		6	58	2,889
繊維・衣服等卸売業		42	185	6,029
飲食料品卸売業		67	497	22,702
建築材料，鉱物・金属材料等卸売業		192	1,575	103,462
機械器具卸売業		146	1,282	54,683
その他の卸売業		179	2,102	198,798
総数		632	5,699	388,562

### (3) 小売業事業所数・従業者数・年間販売額

産業中分類	区分	事業所数	従業者数(人)	年間販売額(百万円)
各種商品小売業		10	939	22,602
繊維・衣服・身の回り品小売業		234	1,110	13,861
飲食料品小売業		703	10,017	130,386
機械器具小売業		203	1,584	47,071
無店舗小売業		65	510	15,343
その他の小売業		688	3,802	72,121
総数		1,903	17,962	301,385

注1：(1)～(3)は、総務省・経済産業省「令和3年経済センサス活動調査」による。

注2：事業所数及び従業者数は、令和3年6月1日現在、年間販売額は令和2年1月～12月実績のもの。

注3：「年間販売額」は単位未満を四捨五入しているため、数値の合計が総数と異なる場合がある。

(政策企画課)

### (4) 産業中分類別事業所数・従業者数・製造品出荷額

産業中分類	区分	事業所数	従業者数(人)	製造品出荷額等(万円)
総数		878	8,119	16,435,709
食料品製造業		30	536	1,851,599
飲料・たばこ・飼料製造業		-	-	-
繊維工業		26	238	286,211
木材・木製品製造業（家具を除く）		3	12	7,585
家具・装備品製造業		15	71	117,046
パルプ・紙・紙加工品製造業		29	456	2,822,752
印刷・同関連業		59	512	794,053
化学工業		16	201	451,395
プラスチック製品製造業（別掲を除く）		97	830	1,771,788
ゴム製品製造業		52	515	599,924
なめし革・同製品・毛皮製造業		34	311	367,658
窯業・土石製品製造業		7	78	322,601
鉄鋼業		2	7	x
非鉄金属製造業		14	58	717,771
金属製品製造業		218	1,717	2,432,626
はん用機械器具製造業		22	235	360,060
生産用機械器具製造業		98	736	1,008,831
業務用機械器具製造業		24	227	334,460
電子部品・デバイス・電子回路製造業		5	47	59,732
電気機械器具製造業		23	494	868,764
情報通信機械器具製造業		1	18	x
輸送用機械器具製造業		15	91	58,568
その他の製造業		88	729	1,076,865

注1：東京都総務局統計部『令和3年度経済センサス活動調査報告（産業別集計 東京の製造業）』による。

注2：事業所数及び従業者数は、令和3年6月1日現在、製造品出荷額等は、令和2年1月～12月実績のもの。

注3：個人経営の事業所は、調査の対象としていない。

注4：事業所数の少ない業種で、該当の事業所が特定できる恐れのある場合、非公表(x)とされる。

(政策企画課)

## (5) 中小企業融資あっせん

(各年度末現在)

年 度	あ っ せ ん		貸 付		貸 付 / あ っ せ ん ( % )	貸 付 目 標 金 額 ( 千 円 )	貸 付 金 額 / 貸 付 目 標 金 額 ( % )
	件 数 ( 件 )	金 額 ( 千 円 )	件 数 ( 件 )	金 額 ( 千 円 )			
令和元年度	1,530	13,130,540	1,257	10,368,400	82.2	4,800,000	216.0
2	3,838	28,883,500	3,212	22,924,409	83.7	4,800,000	477.6
3	3,659	38,055,960	3,166	29,640,678	86.5	4,800,000	617.5
4	2,786	32,392,260	2,408	23,822,370	86.4	4,800,000	496.3
5	1,791	20,698,110	1,735	17,996,698	96.9	4,800,000	374.9

(産業経済課)

## (6) 農家・農地面積

(各年8月1日現在)

年 度	農 家 数	従 事 者 ( 人 )	農 地 面 積 ( ア ー ル )			1 戸 当 たり 農 地 面 積 ( ア ー ル )
			総 数	田	畑	
令和元年	168	416	3,583 (5,438)	- (4,400)	3,583 (1,038)	21.3
2	167	408	3,495 (5,472)	- (4,366)	3,495 (1,106)	20.9
3	167	396	3,453 (5,467)	- (4,361)	3,453 (1,106)	20.7
4	163	379	3,410 (5,432)	- (4,341)	3,410 (1,091)	20.9
5	152	361	3,309 (5,439)	- (4,358)	3,309 (1,081)	21.8

注：( ) 内は外数字で区外農地面積

(産業経済課)

## (7) 区民農園

(令和6年4月1日現在)

面 積 ( m <sup>2</sup> )	18,540
箇 所 数 ( 箇 所 )	16
区 画 数 ( 区 画 )	781
土 地 提 供 者 ( 人 )	15

(環境課)

## (8) 生産緑地

(単位：a) (各年度末現在)

年 度	面 積
令和元年度	2,584
2	2,515
3	2,488
4	2,422
5	2,376

(都市計画課)

## (9) 地域産業振興会館（テクノプラザかつしか）

## ア 施設

(令和6年4月1日現在)

施設名	所在地	開設年月日	建築年月	建築延面積 (㎡)	大ホール収容 人数(人)
地域産業振興会館	青戸7-2-1	S63.10.25	S63.9	6,096.87	400~800

## イ 利用状況

(令和5年度)

区分	展示ホール1	展示ホール2	大ホール	第1会議室	第2会議室	第3会議室
利用件数(件)	479	473	591	769	290	519
利用人員(人)	36,901	8,322	90,865	5,793	997	3,791

区分	和室1	和室2	視聴覚室	パソコン ステーション
利用件数(件)	279	279	483	-
利用人員(人)	378	255	5,698	-

注：同一団体が複数枠利用の場合、件数・人員とも延べ数で集計

(産業経済課)

## (10) 勤労福祉会館

## ア 施設

(令和6年4月1日現在)

施設名	所在地	開設年月日	建築年月	建築延面積 (㎡)
勤労福祉会館	立石3-12-1	S49.9.11	S49.7	1,367.67

注：立石地区センターと共用

## イ 利用状況

(令和5年度)

区分	大・小 会議室	和室	集 練 会 習 室	卓球室	多目的室
利用件数(件)	15	5	294	372	7

(産業経済課)

## (11) 工場ビル

(令和5年度末現在)

施設名	所在地	開設年月日	建築年月	建築延面積 (㎡)	室数	利用状況
						利用室数(室)
東四つ木工場ビル	東四つ木1-22-1	H11.4.1	H11.3	3,912.91	25	21

(産業経済課)

## (12) 創業支援施設

(令和5年度末現在)

施設名	所在地	開設年月日	建築年月	建築延面積 (㎡)	室数	利用状況
						利用室数(室)
新小岩創業支援施設	新小岩3-25-1	H16.2.1	H16.1	911.85	14	12

(産業経済課)

## (13) 「葛飾町工場物語」認定製品・技術

(単位：件) (令和5年度末現在)

	新規認定	累計
件数	5	96

(商工振興課)

\* 「観光」は、[9] 観光、文化、地域活動に掲載している。

\* 「区民相談(内職相談、中小企業相談、訪問(下請)相談)」は、[10] その他に掲載している。

## [9] 観光、文化、地域活動

### 1 観光

静観亭・山本亭・観光文化センター

(令和6年4月1日現在)

施設名	所在地	開設年月日	建築年月	建築延面積 (㎡)	室数 (室)	利用状況		
						利用件数(件)	利用室数(室)	利用人員(人)
静観亭	堀切2-19-1	S35.6.1	S58.5	403.96	5	113	257	2053
山本亭	柴又7-19-32	H3.4.2	...	635.36	3 茶室1棟	187	187	687
観光文化センター	柴又6-22-19	H9.11.16	H9.10	1,985.73	-	-	-	-

注：利用状況は令和5年度のもの。

(公園課・観光課)

### 2 文化・芸術

(1) 区指定・登録文化財

(単位：件)

(令和6年4月1日現在)

区分	総数	有形文化財	無形文化財	有形民俗文化財	無形民俗文化財	史跡	名勝	天然記念物
指定文化財	94	60	2	19	2	4	1	6
登録文化財	104	65	-	32	2	1	-	4

(生涯学習課)

(2) 文化会館(かつしかシンフォニーヒルズ)

ア 施設

(令和6年4月1日現在)

所在地	開設年月日	建築年月 (引渡し)	建築延面積(㎡)	建築延面積内訳(㎡)		収容定数	
				本館	別館	大ホール	小ホール
立石6-33-1	H4.5.23	H4.4	18,841.35	14,044.68	4,796.67	1,318	298

(文化国際課)

イ 利用状況

(単位：日)

(令和5年度)

区分	大ホール	小ホール	リハーサル室	ギャラリー1	ギャラリー2	第1レクリエーションルーム	第2レクリエーションルーム	ビジュアルルーム
利用日数	244	268	218	164	144	200	204	217

区分	ローズ	カトレア	ローレル	チェリー	コスモス	ひびき	メヌエット	コンチェルト
利用日数	190	310	169	236	200	103	147	176

区分	レインボー	ラベンダー	ライラック	パンジー	アトリエ
利用日数	228	191	148	161	100

(文化国際課)

(3) 亀有文化ホール(かめありリリオホール)

ア 施設

(令和6年4月1日現在)

所在地	開設年月日	建築年月 (引渡し)	建築延面積(㎡)	収容定数 (ホール)
亀有3-26-1	H8.6.1	H8.3	6,408.91	640(含立見30)

注：建築延面積は共用部分を含む。

(文化国際課)

イ 利用状況

(単位：日)

(令和5年度)

区分	ホール	会議室
利用日数	289	121

(文化国際課)

\*「学校教育」、「生涯学習」及び「スポーツ、地域教育」は、[7]子ども、教育に掲載している。

### 3 地域活動

#### (1) 地区センター（ホール）

（令和6年4月1日現在）

	施設名	所在地	開設年月日	建築年月	建築延面積（㎡）	大ホール収容定員（人）	利用状況
							ホール延利用件数（件）
1	金町地区センター	東金町1-22-1	S58.5.3	S58.3	2,437.20	200	910
2	高砂地区センター	高砂3-1-39	S62.10.1	S62.7	1,941.20	170	570
3	堀切地区センター	堀切3-8-5	S63.2.1	S62.11	2,118.53	140	762
4	四つ木地区センター	宝町1-1-22	H5.10.8	H5.7	1,548.92	200	520
5	青戸地区センター	青戸5-20-6	H7.3.1	H7.1	2,306.72	154	758
6	亀有地区センター	亀有3-26-1	H8.6.1	H8.2	1,494.80	130	1,028
7	東立石地区センター	東立石2-15-7	H9.2.19	H9.1	1,037.95	120	302
8	東四つ木地区センター	東四つ木1-20-4	H9.3.25	H9.2	1,244.60	120	1,138
9	新小岩地区センター	新小岩2-17-1	H11.4.1	H11.3	1,482.24	135	645
10	新小岩北地区センター	東新小岩6-21-1	H13.4.1	H13.3	1,260.48	135	441
11	南綾瀬地区センター	堀切7-8-22	H16.7.1	H16.2	1,211.21	200	529

注1：高砂地区センター、堀切地区センター、亀有地区センターの建築延面積は、

区民事務所及び地域集会室の面積を含む。

注2：金町地区センター建築延面積は、区民事務所、地域集会室、休日応急診療所面積を含む。

注3：青戸地区センター建築延面積は、地域集会室、青戸しょうぶ、青戸地区図書館の面積を含む。

注4：新小岩北地区センターの建築延面積は、区民サービススポット及び地域集会室の面積を含む。

注5：利用状況は令和5年度のもの。

（地域振興課）

#### (2) 地区センター（地域集会室）

（令和6年4月1日現在）

	施設名	所在地	開設年月日	建築年月	建築延面積（㎡）	利用状況
						一日当たり平均利用人員（人）
1	金町地区センター	東金町1-22-1	H12.4.1	S58.3	421.60	55.3
2	高砂地区センター	高砂3-1-39	H12.4.1	S62.7	662.76	56.2
3	堀切地区センター	堀切3-8-5	H12.4.1	S62.11	744.82	91.1
4	四つ木地区センター	宝町1-1-22	H12.4.1	H5.7	565.85	56.7
5	青戸地区センター	青戸5-20-6	H12.4.1	H7.1	556.14	97.3
6	亀有地区センター	亀有3-26-1	H12.4.1	H8.2	378.57	150.5
7	東立石地区センター	東立石2-15-7	H12.4.1	H9.1	388.17	54.3
8	東四つ木地区センター	東四つ木1-20-4	H12.4.1	H9.2	396.00	63.7
9	新小岩地区センター	新小岩2-17-1	H12.4.1	H11.3	774.62	105.9
10	新小岩北地区センター	東新小岩6-21-1	H13.4.1	H13.3	750.22	86.8
11	立石地区センター	立石3-12-1	H13.4.1	H22.1	453.60	92.0
12	柴又地区センター	柴又1-38-2	H13.4.1	S53.5	286.36	30.9
13	南綾瀬地区センター	堀切7-8-22	H13.4.1	H16.2	1,011.12	69.4
14	お花茶屋地区センター	お花茶屋2-1-12	H13.4.1	S56.7	254.80	28.1
15	新宿地区センター	新宿4-1-10	H13.4.1	S57.3	232.92	21.9
16	水元地区センター	水元3-13-22	H13.4.1	S58.3	251.60	24.9
17	西水元地区センター	西水元5-3-1-101	H13.4.1	S58.10	250.00	25.7
18	奥戸地区センター	奥戸3-9-17	H13.4.1	S59.3	246.50	39.4
19	東金町地区センター	東金町5-33-6	H13.4.1	S59.3	262.51	22.5

注1：立石地区センターの所在地は、令和5年6月までは立石4-23-17

注2：南綾瀬地区センターの所在地は、平成16年6月まで堀切6-28-5

注3：利用状況は令和5年度のもの。

（地域振興課）

## (3) 集い交流館

(令和6年4月1日現在)

No.	施設名	所在地	開設年月日	建築年月	建築延面積(m <sup>2</sup> )	利用状況
						一日当たり平均利用人員(人)
1	亀有集い交流館	亀有1-24-3	S53.4.1	S49.5	177.85	33.7
2	新小岩北集い交流館	東新小岩5-16-2	S54.4.25	S54.2	299.18	22.1
3	たつみ集い交流館	西新小岩2-1-4	S56.11.4	S56.11	277.61	13.2
4	末広集い交流館	金町5-4-1	S57.4.1	S55.3	188.78	19.0
5	水元集い交流館	東水元1-7-3	S57.6.1	S57.6	163.33	36.1
6	西青戸集い交流館	青戸7-15-2	S59.3.24	S59.3	228.26	32.4
7	宝町集い交流館	宝町2-38-19	S59.10.15	S59.9	318.50	16.4
8	新宿防災コミュニティセンター	新宿5-20-18	S60.5.1	S60.3	587.37	29.7
9	青戸高架下集い交流館	立石6-38-13地先	S62.4.1	S62.3	253.50	34.1
10	西亀有集い交流館	西亀有2-11-1	S63.9.6	S63.9	266.86	21.0
11	新小岩南集い交流館	新小岩1-17-6	H元.4.1	H元.3	265.53	20.5
12	亀有北集い交流館	亀有5-14-18	H2.4.14	H2.3	253.50	30.4
13	木根川集い交流館	東四つ木1-8-4	H2.4.20	H2.3	278.04	19.7
14	南綾瀬第二集い交流館	堀切5-38-4	H3.4.14	H3.3	266.52	15.3
15	高砂北集い交流館	高砂5-6-7	H3.10.26	H3.9	216.79	29.7
16	東奥戸集い交流館	奥戸4-20-11	H4.10.19	H4.9	256.00	21.7
17	亀有東集い交流館	亀有5-48-13	H5.4.12	H5.3	180.00	17.7
18	南水元集い交流館	南水元4-13-24	H5.7.1	H5.5	290.00	23.9
19	奥戸しらすぎ集い交流館	奥戸3-17-4-102	H6.3.17	H6.3	297.65	32.5
20	亀が岡集い交流館	東金町2-5-20-109	H7.3.13	H7.3	241.51	26.3
21	金町つつみ集い交流館	金町3-51-11	H7.11.6	H7.10	238.94	11.2
22	白鳥集い交流館	白鳥4-16-5	H8.3.14	H8.2	280.00	31.5
23	幸田集い交流館	西水元3-11-1	H8.4.1	H7.11	268.60	16.3
24	洪江集い交流館	東四つ木4-44-2-102	H8.6.1	H8.6	329.00	28.1
25	さくらみち集い交流館	鎌倉3-20-4	H8.11.20	H8.10	210.00	19.2
26	上平井集い交流館	西新小岩3-36-4	H9.7.25	H9.6	269.94	9.3
27	細田集い交流館	細田4-23-5	H12.4.1	H12.3	278.86	23.1
28	いづか集い交流館	南水元1-20-8	H18.4.1	H18.3	294.84	24.3

注：利用状況は令和5年度のもの。

(地域振興課)

## (4) 憩い交流館

(令和6年4月1日現在)

No.	施設名	所在地	開設年月日	建築年月	建築延面積(m <sup>2</sup> )	利用状況	併設施設
						一日当たり平均利用人員(人)	
1	堀切憩い交流館	堀切1-23-6	S45.9.15	S45.9	240.27	21.7	
2	柴又憩い交流館	柴又2-4-5	S49.10.1	S49.10	319.41	16.7	児童館・学童保育
3	中道憩い交流館	西亀有1-2-7	S50.5.1	S50.5	319.57	23.5	児童館・学童保育
4	東金町憩い交流館	東金町5-22-18	S51.5.1	S51.5	394.35	17.5	児童館・学童保育
5	鎌倉憩い交流館	鎌倉2-6-20	S52.5.4	S52.5	390.27	20.4	児童館・学童保育
6	末広憩い交流館	金町5-4-1	S55.5.1	S55.5	369.60	30.6	児童館・学童保育・集い交流館
7	青戸中央憩い交流館	青戸6-16-12	S56.5.1	S56.5	355.23	19.1	児童館・学童保育
8	小菅憩い交流館	小菅3-6-1	S56.5.1	S56.5	472.10	13.3	学童保育
9	たつみ憩い交流館	西新小岩2-1-4	S56.11.2	S56.11	473.11	32.3	保育園・学童保育・集い交流館
10	新宿憩い交流館	新宿1-5-6	S58.11.30	S58.11	421.98	15.0	
11	西奥戸憩い交流館	奥戸1-12-1	S59.4.21	S59.4	249.60	16.5	児童館・学童保育
12	東奥戸憩い交流館	奥戸4-20-11	S59.6.27	S59.6	309.74	18.8	児童館・学童保育
13	宝町憩い交流館	宝町2-38-19	S59.10.15	S59.10	377.81	37.5	集い交流館
14	砂原憩い交流館	西亀有3-12-1	S59.11.12	S59.11	469.08	14.8	
15	水元憩い交流館	水元4-6-15	H6.2.1	H5.11	381.00	20.9	子ども発達センター分室

注：利用状況は令和5年度のもの。

(地域振興課)

## (5) 学び交流館

(令和6年4月1日現在)

施設名	所在地	開設年月日	建築年月	建築延面積 (㎡)	利用状況	
					1日当たり平均利用件数 (件)	1日当たり平均利用人数 (人)
亀有学び交流館	お花茶屋3-5-6	S54.9.1	S54.9	1,830.11	21.8	216.5
水元学び交流館	南水元2-13-1	H元.4.1	S54.3	2,443.44	13.4	153.4
柴又学び交流館	柴又5-33-8	S59.9.27	S59.9	2,001.12	154.6	160.1

注：利用状況は令和5年度のもの。

(地域振興課)

## (6) 新小岩地域活動センター

(令和6年4月1日現在)

施設名	所在地	開設年月日	建築年月日	建築延面積 (㎡)	利用状況	
					1日当たり平均利用件数 (件)	1日当たり平均利用人数 (人)
新小岩地域活動センター	西新小岩4-33-2 (にこわ新小岩内)	R4.8.1	R4.3.28	3,476.19	135	456
新小岩地域活動センター別館	新小岩1-45-1 (JR新小岩南口ビル6階 えきにこわ内)	R5.10.1	...	284.60	-	5

注1：新小岩地域活動センター別館はワーク&amp;スタディブースの利用状況である。

注2：利用状況は令和5年度のもの。

(地域振興課)

## (7) 金町駅前活動センター (カナマチぷらっと)

(令和6年4月1日現在)

施設名	所在地	開設年月日	利用状況
			入館者数(人)
金町駅前活動センター (カナマチぷらっと)	金町6-5-1 パルトレ金町3階	R3.11.13	159,762

注：利用状況は令和5年度のもの。

(政策企画課)

## (8) 地域団体・各種民間奉仕者

(令和6年4月1日現在)

区分	団体数	人員 (人)		所管課
		男	女	
町会自治会	241	...		地域振興課
保護司会	1	84	43	地域振興課
消防団	2	854		危機管理課
青少年委員	1	33	40	地域教育課
青少年育成地区委員会	19	1,647		地域教育課
人権擁護委員	-	8	7	人権推進課
行政相談委員	-	3	4	すぐやる課
明るい選挙推進委員	1	178		選挙管理委員会事務局
民生委員・児童委員	19	104	265	福祉管理課
高齢者クラブ	126	2,505	5,062	高齢者支援課
介護支援サポーター	-	123	525	高齢者支援課
スポーツ推進委員	1	29	20	生涯スポーツ課
スポーツ協会	41	23,654		生涯スポーツ課
地域スポーツクラブ	2	38	57	生涯スポーツ課
スポーツ少年団	5	90	45	生涯スポーツ課
子ども会	60	5,314		地域教育課

\* 「男女平等推進センター」及び「審議会等における女性の登用状況」は、  
[5] 人権、多様性、平和に掲載している。

# [10] その他

## 1 区民相談（専門相談）

（単位：件）

（各年度末現在）

相談種目	相談日 (曜日)	相談会場	各年度の相談件数				
			令和元年度	令和2年度	令和3年度	令和4年度	令和5年度
法律相談	月～金	区民相談室他	1,770	1,470	1,496	1,800	1,689
税金相談	水	区民相談室	314	329	376	417	383
建築・リフォームなんでも相談	第1・3金	区民相談室	52	43	62	65	74
人権身の上相談	第2金	区民相談室	7	-	-	1	2
行政相談	第4木	区民相談室	64	-	-	57	67
青少年の生活相談	第1～4月	区民相談室	65	19	24	29	43
不動産取引相談	第2・4火	区民相談室	171	124	135	173	171
登記・測量相談	第3木	区民相談室	100	67	96	98	148
交通事故相談	月～金	区民相談室	333	261	262	264	267
住宅修繕案内	月～金	区民相談室	185	135	172	179	118
区政・一般相談	月～金	区民相談室	3,875	3,337	3,191	3,641	4,052
外国人生活相談	月	区民相談室	188	166	149	163	130
外国人の入国・在留・帰化・就労等 手続き相談	第2金	区民相談室	23	20	22	24	17
年金・社会保険・労働問題相談	第2木	区民相談室	37	9	41	44	52
遺言書・遺産分割協議書の書き方相談	第1・3火	区民相談室	134	128	139	148	167
成年後見センター出張相談	第2・4火	区民相談室	6	4	4	4	4
福祉サービス苦情調整	(原則)金	福祉総合窓口相談室	15	17	24	10	9
内職相談	火・木	しごと発見プラザかつしか(テクノプラザかつしか内)	117	100	89	109	95
消費生活相談	月～金	消費生活センター	3,769	3,869	3,520	3,524	3,502
中小企業相談	月～金	テクノプラザかつしか他	1,705	8,363	4,935	3,496	2,201
訪問(下請)相談(窓口)	月～金	テクノプラザかつしか窓口	188	107	23	26	89
訪問(下請)相談(巡回)	月～金	葛飾区内巡回	642	16	1	11	39
手話相談	月～金	障害福祉課	2,748	3,243	3,163	3,020	2,867
教育相談・いじめ電話相談	月～金	総合教育センター	297	351	390	521	610
子どもと家庭の総合相談	月～土	子ども総合センター(金町子どもセンター含)	1,764	2,562	2,601	2,603	2,626
妊娠・出産・産後どうしようコーナー	月～金	子ども総合センター	72	52	53	26	20
悩みごと相談	月～金	男女平等推進センター	764	879	897	794	974
法律相談	火	男女平等推進センター	135	133	105	106	114
配偶者等からの暴力相談(DV相談)	月・木	男女平等推進センター	498	626	444	336	308
LGBTs相談	土(月1回)	男女平等推進センター	-	6	10	9	17
高齢者就職相談	月～金	ワークスかつしか(シニア活動支援センター内)	1,445	1,467	1,600	1,473	1,350
若者相談(区民相談室)	第4金	区民相談室	10	15	31	32	25
若者相談(巡回)	第1～3・5火	葛飾区内巡回(地区センター等)	17	51	129	105	85
若者相談(その他電話相談・訪問相談等)	月～金	委託事業者管理運営施設	31	75	193	366	238



## 2 庁舎・区民事務所等

(令和6年4月1日現在)

施設名	所在地	開設年月日	建築年月	建築延面積(㎡)	備考	
本庁舎 (本館・新館)	立石5-13-1	S7.10.1	本館 S37.5 新館 S53.4	17,093.43	敷地面積(部分含) 18,370.24㎡ S37移転	
議会棟	立石5-13-1	S7.10.1	S37.5	1,403.75	S37移転	
金町区民事務所	東金町1-22-1	H13.4.1	S58.3	153.45		
亀有区民事務所	亀有3-26-1	H13.4.1	H8.3	315.32		
新小岩区民事務所	新小岩1-45-1 (JR新小岩 南口ビル6階 えきにこわ内)	R5.10.1	…	721.29	賃貸物件	
高砂区民事務所	高砂3-1-39	H13.4.1	S62.7	329.00		
堀切区民事務所	堀切3-8-5	H13.4.1	S62.11	297.00		
水元区民事務所	水元3-13-22	H13.4.1	S58.3	259.08		
柴又区民サビスコナ	柴又1-38-2	H13.4.1	S53.5	252.60		
四ツ木駅区民サビスコナ	四つ木1-15-1	H15.5.6	…	72.25	賃貸物件	
南綾瀬区民サビスコナ	堀切6-28-5	H13.4.1	S54.3	227.10		
新小岩北区民サービススポット	東新小岩6-21-1	R5.10.2	H13.3	264.10		
福祉事務所	西生活課	立石5-13-1	H6.7.1	…	…	本庁舎内
	東生活課	金町1-6-24	H6.7.1	S59	1,094.44	
葛飾区児童相談所	立石2-30-1	R5.10.1	R5.6	4,044.78		
すぐやる課分室	白鳥3-32-11	H22.4.1	H4.3	122.50		
職員人材育成センター	立石5-27-1	H元.10.20	H元.9	1,120.75		
施設維持課	東新小岩8-9-18	H26.4.1	S61	1,038.81	管理事務所(H26.3.20取得 481.91㎡)を含む	
道路補修課	立石4-34-4	S60.5.1	H29	1,425.70	H21名称変更、H29移転	
道路保全事務所		S61.6.23			道路補修課内、H17名称変更、 H19移転、H29移転	
公園課	立石6-9-1	S58.3.7	S58	1,512.91	H20名称変更	
公園管理所		S58.3.7			公園課内、H16名称変更	
清掃事務所	立石5-13-1	S18.7.1	S37.10	732.96	H12移管、H17名称変更	
新宿分室	新宿3-17-5	S47.4.1	S47.3	1,405.52	H12移管、H17名称変更	
リサイクルセンター	堀切4-6-12	H3.7.1	…	252.72	H12.4.1移管、H23.4.1所管課変更	

注：かつしかエコライフプラザは〔8〕まちづくり、観光、産業（7 資源循環の促進）に掲載している。

## 3 公社

(令和6年4月1日現在)

名称	葛飾区土地開発公社
設立年月日	S63.4.8
目的	公共用地・公用地等の取得・管理・処分等を行うことにより、地域の秩序ある整備と区民福祉の増進に寄与すること。
事業	・公共用地、公用地等の取得 ・民間金融機関からの資金調達 ・区が買い取るまでの間の土地の管理 ・区への売渡し、借入金の償還
基本財産	10,000千円
役員	理事14人以内、監事2人
評議員	20人以内

(契約管財課)

\* 「組織別事務分掌一覧」は、〔2〕選挙、区議会、執行機関に掲載している。